வறுமையில் வாடும் 5 லட்சம் ஏழைக் குடும்பங்களை மீட்டெடுக்கும் புதுத் திட்டம்: மு.க.ஸ்டாலின் விரைவில் தொடங்கி வைக்கிறார்

சென்னை, மே 23–

ஏழ்மையில் வாடிய நிலையில் வாழும் 5 லட்சம் ஏழை குடும்பங்களை கண்டறிந்து அவர்களது வாழ்க்கை தரத்தை உயர்த்தும் வகையில் தாயுமானவர் திட்டத்தை முதலமைச்சர் ஸ்டாலின் அடுத்த மாதம் துவக்கி வைக்கிறார்.

கடந்த பட்ஜெட் தொடரின் போது தமிழகத்தில் வறுமையை குறைக்கும் விதமாக முதல்வரின் தாயுமானவர் திட்டம் தொடங்கப்படும் என்று அறிவிக்கப்பட்டது.

2024–25ம் நிதியாண்டுக்கான பட்ஜெட்டை அப்போது தாக்கல் செய்த நிதியமைச்சர் தங்கம் தென்னரசு இந்த திட்டத்துக்காக ரூ.27,922 கோடி நிதி ஒதுக்கப்படுகிறது என்றும் அடுத்த 2 ஆண்டுகளில் இது ஏறக்குறைய 5 லட்சம் ஏழைக் குடும்பங்களை வறுமையில் இருந்து உயர்த்த இந்த திட்டம் உதவும் என்றும் தெரிவித்திருந்தார்.

தமிழகத்தில் அறிமுகப் படுத்தப்பட்ட பல சமூக நல திட்டங்களால் வறுமையை குறைப்பதில் மிகச்சிறந்த முன்னேற்றம் ஏற்பட்டு வந்தாலும் தாயுமானவர் திட்டம் மூலம் மிகவும் வாடிய நிலையில் வசிக்கும் ஏழை குடும்பங்களை கண்டறிந்து, அவர்களின் வாழ்க்கை தரத்தை முன்னேற்றம் அடைய செய்வதே இத்திட்டத்தின் குறிக்கோள் என்றும் அவர் தெரிவித்திருந்தார்.

இந்த திட்டத்தை அடுத்த மாதம் முதலமைச்சர் மு.க.ஸ்டாலின் தமிழகத்தில் தொடங்க இருப்பதாக தகவல் வெளியாகி இருக்கிறது.

வாழ்க்கை தரத்தை உயர்த்த...

இதுகுறித்து ஊரக வளர்ச்சித்துறை அதிகாரிகள் கூறியதாவது:

தமிழகத்தில் வறுமையை குறைப்பதில் மிகச்சிறந்த முன்னேற்றம் ஏற்பட்டு உள்ளது. இதை அங்கீகரிக்கும் வகையில் மத்திய அரசின் 'நிதி ஆயோக்' சமீபத்தில் வெளியிட்ட அறிக்கையில், வறுமைக் கோட்டிற்கு கீழ் வசிக்கும் மக்களின் சதவீதம் தமிழகத்தில் 2.2 சதவீதம் மட்டுமே என்று குறிப்பிடப்பட்டிருந்தது. ஆனாலும் வாடிய நிலையில் வாழும் ஏழை குடும்பங்களை கண்டறிந்து அவர்களின் வாழ்க்கை தரத்தை முன்னேற்ற அரசு முடிவு செய்துள்ளது. இதற்காகவே முதலமைச்சரின் தாயுமானவர் திட்டம் அறிவிக்கப்பட்டுள்ளது.

ஆதரவற்றோர், தனித்து வசிக்கும் முதியோர், பெற்றோரை இழந்த குழந்தைகள், மனநலம் குன்றியவர்கள், மாற்றுத்திறனாளிகள், சிறப்பு குறைபாடு உடைய குழந்தைகள் உள்ள குடும்பங்கள் என சமூகத்தின் விளிம்பு நிலையில் வாழும் மக்கள் அனைவரும் இத்திட்டத்தின் கீழ் அடையாளம் காணப்படுவார்கள்.

அவர்களுக்கு தேவையான அடிப்படை வசதிகள் மட்டுமின்றி, கல்வி, வேலைவாய்ப்பு, திறன் மேம்பாடு, வீடுகள் போன்ற அனைத்து உதவிகளும் வழங்கப்படும். அரசிடம் உள்ள தரவுகள், கள ஆய்வு மக்கள் பங்கேற்புடன் கலந்துரையாடல், கிராம சபை ஆகியவற்றின் வழியாக மாநிலம் முழுவதும் மிகவும் ஏழ்மையில் உள்ள குடும்பங்கள் கண்டறியப்பட உள்ளது.

இத்திட்டத்தில் மக்கள் பிரதிநிதிகள், தொண்டு நிறுவனங்கள் மற்றும் வங்கிகளின் பங்கேற்பு உறுதி செய்யப்படும். அது மட்டுமின்றி முதலமைச்சரின் தாயுமானவர் திட்டத்தில் ஏழை குடும்பங்களை எந்த அடிப்படையில் எவ்வாறு கண்டறிய வேண்டும் என்பது பற்றி ஊரக வளர்ச்சித்துறை அலுவலர்களுக்கு பயிற்சியும் அளிக்க இருக்கிறோம்.

அடுத்த மாதம் பாராளுமன்ற தேர்தல் முடிவுகள் வந்த பிறகு இந்த திட்டத்துக்கான வழிகாட்டு நெறிமுறைகள் வெளியிடப்படும். அதன் பிறகு இந்த திட்டம் முழுமையாக செயல்பாட்டுக்கு வரும்.

முதலில் சோதனை அடிப்படையில் 5 மாவட்டங்களில் செயல்படுத்த முடிவு செய்யப்பட்டுள்ளது.

இவ்வாறு அவர்கள் தெரிவித்தனர்.

தமிழ்நாட்டில் இந்த ஆண்டு இறுதிக்குள் 7,682 புதிய பஸ்கள்: அமைச்சர் சிவசங்கர் தகவல்

சென்னை, மே.23

'தமிழ்நாட்டில் நடப்பு நிதியாண்டு இறுதிக்குள் 7 ஆயிரத்து 682 புதிய பஸ்களும், 1,500 கூண்டு புதுப்பிக்கப்பட்ட பஸ்களும் இயக்கப்படும்' என்று அமைச்சர் சிவசங்கர் கூறியுள்ளார்.

தி.மு.க அரசு ஆட்சிக்காலங்களில் அரசு போக்குவரத்து கழகங்களின் செயல்பாடுகள் குறித்து போக்குவரத்துத்துறை அமைச்சர் சிவசங்கர் வெளியிட்டுள்ள அறிக்கையில் கூறியிருப்பதாவது:

அண்ணாதி.மு.க. அரசு கடந்த 2011–2021 வரை ஆண்டுக்கு 1,449 பஸ்கள் வீதம் 10 ஆண்டுகளில் 14 ஆயிரத்து 489 புதிய பஸ்களை அறிமுகப்படுத்தியது. அத்துடன் போக்குவரத்து கழகங்களுக்கு ஆண்டுக்கு ரூ.2,349.47 கோடி வீதம் ஆண்டுக்கு ரூ.23,494.74 கோடி வழங்கியது. ஆனால் தி.மு.க அரசு 2006–2011 வரை ஆண்டுக்கு 3001 பஸ்கள் வீதம் 5 ஆண்டுகளில் 15 ஆயிரத்து 5 பஸ்கள் வாங்கியது. அத்துடன் போக்குவரத்து கழகங்களுக்கும் 2021–2024 ஆண்டுக்கு ரூ.7,375.68 கோடி வீதம், 4 ஆண்டுக்கு ரூ.29,502.70 கோடி வழங்கி உள்ளது.

கொரோனா தொற்று காலத்தில் புதிய பஸ்கள் வாங்காததால், தற்போது ஆயுட்காலம் முடிந்த பஸ்களை கழிவு செய்துவிட்டு புதிய பஸ்களை மாற்ற வேண்டி உள்ளது. கோர்ட்டு அறிவுரையை ஏற்று, ஜெர்மன் வளர்ச்சி வங்கி மூலம் 2 ஆயிரத்து 213 டீசல், 500 மின்சார பஸ்கள் கொள்முதல் செய்யவதற்கு எடுக்கப்பட்ட நடவடிக்கை மூலம் தற்போது கூண்டு கட்டுவதிலும், ஒப்பந்த நிலையிலும் உள்ளது.

2024–2025ம் ஆண்டு இறுதிக்குள் 7 ஆயிரத்து 682 புதிய பஸ்களும், 1,500 கூண்டு புதுப்பிக்கப்பட்ட பஸ்களும் பொதுமக்களின் பயன்பாட்டிற்கு வர நடவடிக்கை எடுக்கப்பட்டு ஒவ்வொரு மாதமும் 300க்கும் அதிகமான புதிய பஸ்கள் பயன்பாட்டிற்கு வந்து கொண்டு இருக்கிறது.

பெண்களுக்கு கட்டணமில்லா பயணச் சேவை தொடங்கப்பட்டு, இதுவரை பெண்கள் 473.61 கோடி பயண நடைகளும், திருநங்கைகள் 28.62 லட்சம் பயண நடைகளும், மாற்றுத்திறனாளிகள் அவர் உதவியாளர்கள் 3.78 கோடி நடைகளும் பயனடைந்துள்ளனர்.

தற்போது 1.76 கோடி பயணிகள் தினசரி பயணிக்கின்றனர். முந்தைய அரசு காலத்தில் பஸ் விபத்தினால் ஆண்டுக்கு 1,201 உயிரிழப்புகள் ஏற்பட்டது. ஆனால், தற்போது 911 ஆக குறைந்துள்ளது.

இந்த எண்ணிக்கையை குறைக்க நடவடிக்கைகள் எடுக்கப்பட்டு வருகிறது. அதேபோல், கடந்த 1998ம் ஆண்டு முதல் ஓய்வுபெற்ற பணியாளர்களுக்கு மாத ஓய்வூதியம் அமல்படுத்தப்பட்டுள்ளது. போக்குவரத்து கழக தொழிலாளர்களுக்கு வழங்கிய மாறும் அகவிலைப்படியை மாற்றி தமிழ்நாடு அரசு ஊழியர்களுக்கு இணையாக சதவீத அடிப்படையில் அகவிலைப்படி வழங்கப்பட்டது.

போக்குவரத்து கழகங்களின் வரவுக்கும், செலவுக்குமான பற்றாக்குறை நிதியை வழங்க நடவடிக்கை எடுக்கப்பட்டு வருகிறது.

வரும் நிதி ஆண்டுகளிலும், புதிய பஸ்கள் வாங்கப்பட்டு பழைய பஸ்களை கழிவு செய்ய தொடர் நடவடிக்கைகள் எடுக்கப்படும் என்றார்.

வாகனங்களில் ஸ்டிக்கர் ஒட்டுவதில் டாக்டர்களுக்கு விதிவிலக்கு: ஐகோர்ட்

சென்னை, மே 23–

வாகனங்களில் டாக்டர் என ஸ்டிக்கர்' ஒட்டியிருக்கும் டாக்டர்கள் மீது நடவடிக்கை எடுக்கக் கூடாது என சென்னை ஐகோர்ட் இடைக்கால உத்தரவு பிறப்பித்துள்ளது.

வாகனங்களில், 'காவல் துறை, அரசு, ஊடகம், வழக்கறிஞர், டாக்டர் என ஸ்டிக்கர் ஒட்டக் கூடாது; மீறினால் அபராதம் விதிக்கப்படும்' என, சென்னை போக்குவரத்து போலீசார் சார்பில் அறிவிப்பு வெளியிடப்பட்டது. இந்த அறிவிப்பில் இருந்து, டாக்டர்களுக்கு விலக்களிக்க கோரி, தமிழ்நாடு மருத்துவர்கள் நல சங்கத்தின் பொது செயலர் டாக்டர் கே.சீனிவாசன் சார்பில், சென்னை ஐகோர்ட்டில் மனு தாக்கல் செய்யப்பட்டது.

இந்த மனுவை விசாரித்த நீதிபதி பி.பி.பாலாஜி, ''மருத்துவ அவசரத்துக்காக செல்லும் டாக்டர்களுக்கு ஸ்டிக்கர் ஒட்ட விலக்கு அளிக்க லாமே? வழக்கறிஞர்களுக்கு பார் கவுன்சில் ஸ்டிக்கர் வழங்குவது போல, டாக்டர்களுக்கும் வழங்குவது குறித்து, தேசிய மருத்துவ கமிஷனிடம் கருத்து கேட்கலாமே,'' என்றார்.

அதற்கு, 'தேசிய மருத்துவ கமிஷனையும் வழக்கில் இணைக்க வேண்டும்' என, அரசு தரப்பில் தெரிவிக்கப்பட்டது. இதையடுத்து, தேசிய மருத்துவ கமிஷன் மற்றும் தமிழ்நாடு மருத்துவ கவுன்சிலையும் வழக்கில் சேர்க்கும்படி மனுதாரருக்கு உத்தரவிட்ட நீதிபதி, வழக்கை ஜூன் 14க்கு தள்ளிவைத்தார்.

மேலும், அதுவரை வாகனங்களில் டாக்டர் என ஸ்டிக்கர் ஒட்டியிருந்தால் நடவடிக்கை எடுக்கக் கூடாது. இது இடைக்கால உத்தரவு; தேசிய மருத்துவ கமிஷன் வாதத்தை கேட்ட பின், வழக்கில் இறுதி உத்தரவு பிறப்பிக்கப்படும்.

'ஸ்டிக்கரை டாக்டர்கள் தவறாக பயன்படுத்தினாலோ அல்லது டாக்டர் ஸ்டிக்கர் ஒட்டி இருக்கும் வாகனங்கள் சந்தேகிக்கும் முறையில் இருந்தாலோ, போலீசார் உரிய நடவடிக்கை எடுக்கலாம். வாகனத்தின் முன் பக்கம் அல்லது பின் பக்கம் தவிர, நம்பர் பிளேட் உள்ளிட்ட இடங்களில் ஒட்டியிருந்தால் நடவடிக்கை எடுக்கலாம்' என்றும் நீதிபதி உத்தரவிட்டார்.

15 என்ஜினீயரிங் கல்லூரிகளில் மாணவர் சேர்க்கை அங்கீகாரம் ரத்து: அண்ணா பல்கலைக்கழக துணைவேந்தர் தகவல்

சென்னை, மே.23–

அண்ணா பல்கலைக்கழகத்தின் கீழ் 450க்கும் அதிகமான என்ஜினீயரிங் கல்லூரிகள் இயங்கி வருகின்றன. இதற்கான, 2024–25ம் கல்வியாண்டு மாணவர் சேர்க்கை ஆன்லைன் விண்ணப்ப பதிவு கடந்த 6ந்தேதி தொடங்கி நடைபெற்று வருகிறது. மாணவ, மாணவிகள் என்ஜினீயரிங் படிப்புக்கு ஆர்வத்துடன் விண்ணப்பித்து வருகிறார்கள்.

இந்த நிலையில், 15 கல்லூரிகளில் 2024–25ம் கல்வியாண்டின் முதலாம் ஆண்டுக்கான மாணவர் சேர்க்கை நடைபெறாது என்று பல்கலைக்கழக துணைவேந்தர் வேல்ராஜ் தெரிவித்துள்ளார்.

இதுகுறித்து, அவர் கூறியதாவது:

தற்போது, செயற்கை நுண்ணறிவு (ஏ.ஐ) மீது மாணவர்களுக்கு ஆர்வம் அதிகரித்துள்ளது. கடந்த கல்வியாண்டில், முதலாம் ஆண்டு மாணவர் சேர்க்கை குறைவாக இருந்த 11 கல்லூரிகளுக்கு, 2024–25ம் கல்வியாண்டுக்கான மாணவர் சேர்க்கைக்கு அங்கீகாரம் வழங்கப்படவில்லை.

அதேபோல், மேலும் 4 கல்லூரிகள், மாணவர் சேர்க்கை குறைவாக உள்ளதால் கலந்தாய்வில் பங்கேற்கவில்லை என்று தெரிவித்துள்ளன. இதனால், 15 என்ஜினீயரிங் கல்லூரிகள் கலந்தாய்வில் பங்கேற்காது. மாணவர் சேர்க்கை நடைபெறாது.

இவ்வாறு அவர் கூறினார்.

சாயாஜி ஹோட்டல்ஸ் (இந்தூர்) லிமிடெட்

SAYAJI Yo.ns. Tr.ih.

CIN - U55209TN2018PLC122598

பதிவு அலுவலகம்: எப்1 சி3, சிவவேல் அபார்ட்மெண்ட், 2 அழகப்பா நகர், ஜமீன் பல்லாவரம், சென்னை, கீழ்க்கட்டளை, காஞ்சிபுரம், தாம்பரம் தமிழ்நாடு– 600 117, இந்தியா

Tel. No. - 044-29871174, Email Id - cs@shilindore.com , Website:www.shilindore.com

6வது வருடாந்திர பொதுக் கூட்டம் குறித்த தகவல்

கம்பெனிகள் சட்டம், 2013–ன் பொருந்தக்கூடிய விதிகள் மற்றும் செக்யூரிட்டிஸ் அன்ட் எக்சேஞ்ச் போர்டு ஆப் இந்தியா (பட்டியல் கட்டுப்பாடுகள் மற்றும் வெளியீட்டு தேவைகள்) விதிகள், 2015 மற்றும் கார்ப்பரேட் விவகாரங்கள் துறை அமைச்சகம் ("MCA") மற்றும் செக்யூரிட்டிஸ் அன்ட் எக்சேஞ்ச் போர்டு ஆப் இந்தியாவால் ("SEBI") வெளியிடப்பட்ட விஷயத்தில் பொருந்தக்கூடிய அனைத்து சுற்றறிக்கைகள் ஆகியவற்றுக்கு இணங்க, வருடாந்திர பொதுக் கூட்ட அழைப்பு அறிவிப்பில் குறிப்பிடப்பட்டுள்ள வணிகத்தை பரிவர்த்தனை செய்ய கம்பெனியின் உறுப்பினர்களுக்கான ஆறாவது வருடாந்திர பொதுக் கூட்டம் ("AGM") கானொளி காட்சி ("VC")/பிற ஆடியோ காட்சி முறை ("OAVM") மூலம் திங்கட்கிழமை, 24 ஜூன், 2024 அன்று மாலை 3.00 மணிக்கு (இந்திய நேரப்படி) நடைபெறும். வருடாந்திர பொதுக் கூட்ட அறிவிப்பு மற்றும் 2023–24 நிதியாண்டிற்கான தணிக்கை செய்யப்பட்ட நிதிநிலை அறிக்கைகள், குழு அறிக்கை, தணிக்கையாளர்களின் அறிக்கை மற்றும் அதனுடன் இணைக்கப்பட வேண்டிய பிற ஆவணங்கள் ஆகியவை கம்பெனியின் உறுப்பினர்களுக்கு யாருடைய மின்னஞ்சல் முகவரி கம்பெனி / டொபாசிட்டரி பங்கேற்பாளர் (கள்) உடன் பதிவு செய்யப்பட்டுள்ளதோ அவர்களுக்கு மின்னணு முறையில் அனுப்பப்படும். வருடாந்திர பொதுக் கூட்ட அறிவிப்பு மற்றும் மேற்கூறிய ஆவணங்கள் நிறுவனத்தின் இணையதளமான www.shilindore.com மற்றும் பிஎஸ்இ லிமிடெட்டின் ("BSE") www.bseindia.com என்ற இணையதளத்திலும் கிடைக்கும்.

மின்னஞ்சல் முகவரியைப் பதிவு செய்யும் / புதுப்பிக்கும் முறை:

1. காகித வடிவில் பங்குகளை வைத்திருக்கும் பங்குதாரர்கள், கோரிக்கை கடிதத்தின் ஸ்கேன் செய்யப்பட்ட நகல் மற்றும் போலியோ எண், பங்குதாரரின் பெயர், பங்குச் சான்றிதழின் ஸ்கேன் செய்யப்பட்ட நகல் (முன் மற்றும் பின்), பான் (பான் கார்டின் சுய சான்றளிக்கப்பட்ட ஸ்கேன் செய்யப்பட்ட நகல்), ஆதார் (சுய சான்றளிக்கப்பட்ட ஸ்கேன் செய்யப்பட்ட ஆதார் அட்டை நகல்) போன்ற தேவையான விவரங்களை நிறுவனம்/ஆர்டிஏ மின்னஞ்சல் முகவரிக்கு மின்னஞ்சல் மூலம் அனுப்பி பதிவு செய்யலாம் மற்றும் புதுப்பிக்கலாம்.
2. மின்னணு வடிவில் பங்குகளை வைத்திருக்கும் பங்குதாரர்கள் உங்கள் மின்னஞ்சல் முகவரி மற்றும் மொபைல் எண்ணைப் உங்கள் டொபாசிட்டரி பங்கேற்பாளருடன் (DP) புதுப்பிக்கலாம்.
3. மின்னணு வடிவில் பங்குகளை வைத்திருக்கும் தனிப்பட்ட பங்குதாரர் உங்கள் மின்னஞ்சல் முகவரி & மொபைல் எண்ணைப் உங்கள் டொபாசிட்டரி பங்கேற்பாளருடன் (DP) புதுப்பிக்கலாம். இது மின்னணு வாக்களிப்பின் போது மற்றும் காணொளி கூட்டங்களில் கலந்து கொள்ள கட்டாயமாகும்.

மின்னணு வாக்குப்பதிவு மூலம் வாக்களிக்கும் முறை:

வருடாந்திர பொதுக் கூட்ட அறிவிப்பில் கண்டுள்ள வணிகங்கள் மீது உறுப்பினர்கள் தங்கள் வாக்கை(களை) மின்னணு வாக்குப்பதிவு முறை ("e–voting") மூலம் அளிக்கலாம். தொலைதூர மின்னணு வாக்களிப்பு ("remote evoting") உள்ளிட்ட வாக்களிக்கும் முறை, மின்னணு வடிவில் மற்றும் காகித வடிவில் பங்குகளை வைத்திருக்கும் உறுப்பினர்களுக்கும், தங்கள் மின்னஞ்சல் முகவரியை பதிவு செய்யாத உறுப்பினர்களுக்கும் வருடாந்திர பொதுக் கூட்ட அறிவிப்பில் வழங்கப்பட்டுள்ளது. தொலைதூர மின்னணு வாக்களிப்பு மூலம் வாக்களிக்காமல் வருடாந்திர பொதுக் கூட்டத்தில் கலந்துகொள்ளும் உறுப்பினர்கள், வருடாந்திர பொதுக் கூட்ட காலத்தில் மின்னணு முறையில் வாக்களிக்க முடியும்.

குழு உத்தரவுப்படி
சாயாஜி ஹோட்டல்ஸ் (இந்தூர்) லிமிடெட்டுக்காக
ஒப்பம்/–
ரவூப் ரசாக் தானானி
இயக்குனர்
DIN: 00174654

தேதி: 23.05.2024
இடம்: சென்னை

கட்டுமானத் துறையில் ஈடுபட்டு வரும்

M/s. க்ரீன் வேலி'ஸ் ஷெல்டர்ஸ் பிரைவேட் லிமிடெட்டின் தீர்மான திட்டங்கள் வரவேற்பு

(தேசிய கடன் தீர்க்க வகையந்தோர் மற்றும் நொடிப்பு நிலை வாரியத்தின் ஒழுங்கு விதிகள், 2016ன் (பெருநிறுவன நபர்கள் நொடிப்பு நிலை செயல்முறை தீர்மானம்) ஒழுங்கு விதி 36A துணை விதி (1)ன் கீழ்)

தொடர்புடைய தகவல்கள்

1	பெருநிறுவன கடனாளர் பெயர் PAN / CIN/ LLP எண்.	M/s. க்ரீன் வேலி'ஸ் ஷெல்டர்ஸ் பிரைவேட் லிமிடெட் CIN: U45201TN2004PTC052266 PAN: AACCG0749F
2	பதிவு அலுவலக முகவரி	எண். 9, 1வது தளம், பிஷப் வாலர்ஸ் அவென்யூ (கிழக்கு), மயிலாப்பூர், சென்னை தமிழ்நாடு 600004
3	இணையதள URL	https://greenvalleys.in/
4	பெரும்பாலான நிலையான சொத்துக்கள் அமைந்துள்ள இடத்தின் விவரங்கள்	திவால்நிலை தொடங்கும் தேதியில் (ICD), நிறுவனத்தின் நிலையான சொத்துக்கள் சென்னை, திருச்சி, கோயம்புத்தூர் ஆகிய இடங்களில் உள்ளன.
5	முக்கிய தயாரிப்புகள்/சேவைகளின் நிறுவப்பட்ட திறன்	நிறுவனத்தின் திட்டங்கள்: ஜிவிஎஸ்பிஎல் ரக்ஷா, ஜிவிஎஸ்பிஎல் ராஜகுரு, க்ரீன் க்ரெஸ்ட், ஜிவிஎஸ்பிஎல் மஹாமேரு, க்ரீன் பார்க், ஜிவிஎஸ்பிஎல் க்ரீன் கவுண்டி.
6	கடந்த நிதியாண்டில் விற்பனை செய்யப்பட்ட முக்கிய தயாரிப்புகள் / சேவைகளின் அளவு மற்றும் மதிப்பு	கடைசியாக கிடைத்த தணிக்கை செய்யப்பட்ட நிதிநிலை அறிக்கையின்படி 2019-20 நிதி ஆண்டின் வருவாய் ரூ.24,10,06,047.82/-
7	பணியாளர்கள் / ஊழியர்களின் எண்ணிக்கை	15 ஊழியர்கள் (திட்டம் நடைபெறும் இடங்களில் உள்ளவர்கள் உட்பட)
8	இரண்டு வருடங்களின் கடைசியாக கிடைக்கப்பெற்ற நிதிநிலை அறிக்கைகள் (அட்டவணைகளுடன்), கடன் வழங்கியவர்களின் பட்டியல்கள், செயல்முறையின் அடுத்தடுத்த நிகழ்வுகளுக்கான தொடர்புடைய தேதிகள் உள்ளிட்ட கூடுதல் விவரங்கள் இங்கே கிடைக்கின்றன:	eoi.gvspi@gmail.comக்கு மின்னஞ்சல் அனுப்புவதன் மூலம் விவரங்களைப் பெறலாம்
9	குறிமீடு பிரிவு 25(2)(ஈ)–ன் கீழ் தீர்மான விண்ணப்ப தாரர்களுக்கான தகுதி இங்கே கிடைக்கிறது:	eoi.gvspi@gmail.comக்கு மின்னஞ்சல் அனுப்புவதன் மூலம் விவரங்களைப் பெறலாம் விருப்ப வெளிப்பாடு நிறுவனம் முழுவதற்குமாக அல்லது திட்டம்/களுக்காக சமர்ப்பிக்கப்படலாம்.
10	விருப்பத்தை வெளிப்படுத்துவதற்கான கடைசி தேதி	07 ஜூன் 2024
11	வருங்கால தீர்மான விண்ணப்பதாரர்களின் தற்காலிக பட்டியல் வெளியிடப்படும் தேதி	10 ஜூன் 2024
12	தற்காலிகப் பட்டியலில் ஆட்சேபனைகளைச் சமர்ப்பிப்பதற்கான கடைசி தேதி	15 ஜூன் 2024
13	வருங்காலத் தீர்மான விண்ணப்பதாரர்களின் இறுதிப் பட்டியல் வெளியிடப்பட்ட தேதி	17 ஜூன் 2024
14	தகவல் குறிப்பாணை வெளியிடப்பட்ட தேதி, மதிப்பீட்டு அணி மற்றும் வருங்கால தீர்மான விண்ணப்பதாரர்களுக்கு தீர்வு திட்டங்களுக்கான கோரிக்கை	18 ஜூன் 2024
15	தீர்வு திட்டங்களைச் சமர்ப்பிப்பதற்கான கடைசி தேதி	18 ஜூலை 2024
16	EOIஐ சமர்ப்பிப்பதற்கான மின்னஞ்சல் முகவரி	eoi.gvspi@gmail.com

தேதி : 23.05.2024
இடம் : சென்னை

ஒப்பம்/–
அனுஜா பட்
நியமிக்கப்பட்ட இயக்குனர்
M/s வாட்டர்ஃபால் இன்சால்வென்சி புரொபெஷனல்ஸ் பிரைவேட் லிமிடெட்
க்ரீன் வேலி'ஸ் ஷெல்டர்ஸ் பிரைவேட் லிமிடெட்டின் தீர்மான நிபுணர்
பதிவு எண்: IBBI/IPE-0022/IPA-1/2022-23/50016
AFA: AA1/50016/02/171224/20006 valid upto 17.12.2024
பதிவு அலுவலகம்: 1204/1221, **மேக்கர் சேம்பர் V, ஜம்னாலால் ஜமாஜ் சாலை, நரிமன் பாயிண்ட், மும்பை** 400021.

பொது அறிவிப்பு

கதவு எண்.5/3, ரங்கையா செட்டி தெரு, குளை, சென்னை-600 112 என்ற முகவரியில் வசிக்கும் திருமதி.விஜயலக்ஷ்மி.S, க/பெ. திரு. சவரிநாதன்.SP, 42 வயதுடைய எங்களது கட்சிக்காரர் பழைய எண்.20, குட்டி செட்டி தெரு, பெருமாள்பேட்டை, வேப்பேரி (வரி மதிப்பீட்டின் படி பழைய எண்.27, புதிய எண்.32, குட்டித் தெரு), புரசைவாக்கம், சென்னை என்ற முகவரியில் பிளாக் எண்.28, புரசைவாக்கம் கிராமத்தில் பட்டாவின் படி 1224 சதுர அடி பரப்பளவு நிலம். ஆவணத்தின் படி பழைய சர்வே எண்.1957, பட்டாவின் படி மறு சர்வே எண்.1817-ல் உள்ள 1300 சதுரஅடி நிலம் மற்றும் கட்டிட சொத்திற்கான முழு உரிமையாளர் ஆவார்.

மேற்குறிப்பிட்ட சொத்திற்கு தொடர்புடைய 23.11.1941 தேதியிட்ட மேற்கு மெட்ராஸ் சார் பதிவாளர் அலுவலகத்தில் பதிவு செய்யப்பட்ட தீர்வு பத்திர ஆவண எண். 2234/1941-ன் தீர்வு பத்திரத்தின் அசல் மூல பத்திரம் தொலைந்து விட்டது.

மேற்குறிப்பிட்டுள்ள சொத்து எந்தவித வில்லங்கமும் இல்லாமல் எங்களது கட்சிகாரரின் சுவாதீனத்தில் உள்ளது. மேற்குறிப்பிட்டுள்ள சொத்தின் மீது யாருக்கேனும் ஏதேனும் உரிமை கோரல் அல்லது பாத்தியதை இருந்தால் இந்த பொது அறிவிப்பு வெளியான 7 தினங்களுக்குள் அவர்கள் தங்களது உரிமைக்கோரல்களை தகுந்த ஆவணங்களுடன் சமர்ப்பிக்குமாறு கேட்டுக் கொள்ளப்படுகிறார்கள். இந்த சொத்தின் மீது 7 தினங்களுக்குள் யாரிடம் இருந்தும் உரிமைகோரல் பெறப்படவில்லை எனில் இந்த சொத்தின் மீது எந்த வில்லங்கமும் இல்லை என்று கருதப்படும். மற்றும் குறிப்பிட்டுள்ள சொத்தின் மீது யாரும் எந்தவித உரிமையையும் கோரமுடியாது என கருதப்படும்.

மாலதி அசோசியேட்ஸ்
ப்ளாட் எண்கள்.1 & 2, தரைதளம், தர்ஷன் அப்பார்ட்மெண்ட், கதவு எண்.9, டாக்.டர். திருமூர்த்தி நகர், நுங்கம்பாக்கம், சென்னை-600 034. போன்: 044 - 49785883

கும்பத் பைனான்சியல் சர்வீசஸ் லிமிடெட்

பதிவு அலுவலகம் : 5வது மாடி, கும்பத் காம்ப்ளக்ஸ், எண் : 29, ரட்டன் பஜார், சென்னை – 600 003.
தொலைபேசி எண் : 044-2533 2173; மின்னஞ்சல் முகவரி : cs@kumbhatfinancialserviceslimited.com
CIN : L65991TN1993PLC024433

31 மார்ச் 2024ல் முடிவடைந்த காலாண்டு மற்றும் ஆண்டுக்கான தணிக்கை செய்யப்பட்ட நிதிநிலை முடிவுகள்

(ரூ. லட்சங்களில்)

வ. எண்.	விவரங்கள்	காலாண்டு முடிவுகள்			ஆண்டு முடிவுகள்	
		31.03.2024 (தணிக்கை ஆனது)	31.12.2023 (தணிக்கை ஆகாதது)	31.03.2023 (தணிக்கை ஆனது)	31.03.2024 (தணிக்கை ஆனது)	31.03.2023 (தணிக்கை ஆனது)
1	செயல்பாடுகளின் மூலம் மொத்த வருவாய்	8.96	9.07	9.43	33.99	33.25
2	நடப்புக் காலத்திற்கான நிகர இலாபம் / (நஷ்டம்) (வரி, மற்றும் விதி விலக்கான பொருட்களுக்கு முன்)	(195.11)	8.34	5.17	(171.98)	11.01
3	நடப்புக் காலத்திற்கான வரிக்கு முந்தைய நிகர இலாபம் / (நஷ்டம்) (விதி விலக்கான பொருட்களுக்கு பின்)	(195.11)	8.34	5.17	(171.98)	11.01
4	நடப்புக் காலத்திற்கான வரிக்கு பிந்தைய நிகர இலாபம் / (நஷ்டம்) (விதி விலக்கான பொருட்களுக்கு பின்)	(198.62)	7.05	4.34	(179.22)	9.63
5	நடப்புக் காலத்திற்கான வரிக்கு பிந்தைய மொத்த விரிவான வருமானம் {நடப்புக் காலத்திற்கான வரிக்கு பிந்தைய இலாபம் / (நஷ்டம்) மற்றும் வரிக்குப் பின் மற்ற விரிவான வருமானத்தை உள்ளடக்கியது}	(198.62)	7.05	4.34	(179.22)	9.63
6	சமபங்கு மூலதனம்	475.00	475.00	475.00	475.00	475.00
7	ரிசர்வுகள் மறுமதிப்பீடு ரிசர்வுகள் நீங்கலாக, முந்தைய ஆண்டின் தணிக்கை செய்யப்பட்ட அறிக்கையின்படி	(211.55)				
8	ஒரு பங்கு சம்பாத்தியம் (முக மதிப்பு ரூ.10/- ஒரு பங்குக்கு) (தொடரும் மற்றும் நிறுத்தப்பட்ட இயக்கங்களுக்கு)					
	1. அடிப்படை	(4.18)	0.15	0.09	(3.77)	0.20
	2. டைலுட்டட்	(4.18)	0.15	0.09	(3.77)	0.20

குறிப்புகள் :

1. மேற்கண்ட நிதிநிலை முடிவுகள், 2015ம் வருடத்தைய SEBI (பட்டியல் மற்றும் வெளிப்படுத்துதல் சம்பந்தமான நிபந்தனைகள்) விதி 52 மற்றும் விதி 33ன் கீழ் ஸ்டாக் எக்சேஞ்சுகளுக்கு தாக்கல் செய்யப்பட்டுள்ள காலாண்டு மற்றும் ஆண்டுக்கான நிதிநிலை முடிவுகளின் சுருக்கம் ஆகும். காலாண்டு மற்றும் ஆண்டுக்கான நிதிநிலை முடிவுகளின் முழு விவரம் ஸ்டாக் எக்ஸ்சேஞ்சுகள் மற்றும் பட்டியலிடப்பட்டுள்ள கம்பெனியின் இணையதளங்களில் கிடைக்கும். (www.kumbhatfinancialserviceslimited.com)
2. முந்தைய காலத்திற்கான தொகைகள் தேவைப்படும் இடங்களில் மீண்டும் தொகுக்கப்பட்டுள்ளன / மீண்டும் குறிப்பிடப்பட்டுள்ளன.

கும்பத் பைனான்சியல் சர்வீசஸ் லிமிடெட்டுக்காக
சஞ்சய் கும்பத்
நிர்வாக இயக்குனர்

இடம் : சென்னை
தேதி : 22.05.2024

MPS எம்பிஎஸ் லிமிடெட்

பதிவு அலுவலகம்: 4வது தளம், R.R. டவர்ஸ் IV, சூப்பர் ஏ, திரு.வி.க இண்டஸ்ட்ரியல் எஸ்டேட், கிண்டி, சென்னை–600 032
கார்ப்பரேட் அலுவலகம்: ஏ–1, டவர் ஏ, 4வது தளம், வின்ட்சர் ஐடி பார்க், செக்டார் 125, நொய்டா, உத்தரப்பிரதேசம் 201 303.
CIN: L22122TN1970PLC005795
Tel: +91 44 49162222, Fax: +91 44 49162225, Email: investors@mpslimited.com, Website: www.mpslimited.com

31 மார்ச் 2024ல் முடிந்த காலாண்டு மற்றும் ஆண்டுக்கான தணிக்கை செய்யப்பட்ட நிதிநிலை முடிவுகளின் சுருக்கம்

(ரூ. லட்சத்தில், ஒரு சம பங்கு விவரம் நீங்கலாக)

விவரங்கள்	தனியானது			ஒருங்கிணைந்தது		
	முடிந்த காலாண்டு 31 மார்ச் 2024 (தணிக்கையானது)	முடிந்த ஆண்டு 31 மார்ச் 2024 (

உலக சமுதாய சேவா சங்கத்தின் கிராமிய சேவை திட்ட தொடக்க விழா: ராம்ராஜ் கே.ஆர்.நாகராஜன் பங்கேற்பு

திருப்பூர், மே 23– உலக சமுதாய சேவா சங்கத்தின் கிராமிய சேவை திட்ட தொடக்க விழா இடுவாய் ஊராட்சி பாரதிபுரம் பகுதியில் நடைபெற்றது. இவ்விழாவில் உலக சமுதாய சேவா சங்கத்தின் துணைத்தலைவரும் ராம்ராஜ் காட்டன் நிறுவன தலைவருமான கே.ஆர்.நாகராஜன் சிறப்பு விருந்தினராக கலந்து கொண்டார்.

இடுவாய் ஊராட்சித் தலைவர் கணேசனுக்கும் மற்றும் அனைத்து ஊராட்சி மன்ற உறுப்பினர்களுக்கும் நினைவு பரிசு வழங்கினார். பின்னர் அவர் அப்பகுதி கிராம மக்களுக்கு மரக்கன்றுகள் வழங்கினார். மேலும் தனது வாழ்த்துரையில் கிராம மக்களுக்கு மனவளக்கலையின் அவசியத்தை எடுத்துரைத்து வாழ்த்துரை வழங்கினார்.

இடுவாய் கிராம மக்கள் அனைவருக்கும் இத்திட்டத்தின் கீழ் மனவளக்கலை பயிற்சிகளை வழங்குவதற்கான செலவுகளை ராம்ராஜ் நிறுவனம் ஏற்றுக் கொண்டுள்ளது குறிப்பிடத்தக்கது.

திருப்பூர் மாநகராட்சி கே.எஸ்.சி அரசு மேல்நிலைப்பள்ளியில் 10, 11 மற்றும் 12ம் வகுப்பு பொதுத்தேர்வில் தேர்ச்சியடையாத மாணவர்களுக்காக நடைபெற்று வரும் சிறப்பு பயிற்சி வகுப்பினை கலெக்டர் கிறிஸ்துராஜ் ஆய்வு மேற்கொண்டார். உடன் மாநகராட்சி கமிஷனர் பவன்குமார் ஜி.கிரியப்பனவர், மாவட்ட முதன்மைக்கல்வி அலுவலர் கீதா ஆகியோர் உள்ளனர்.

பாலக்கோடு எம்ஜிஆர் அரசு கலை கல்லூரியில் மாணவர் சேர்க்கைக்கு காலஅவகாசம் நீட்டிப்பு

தருமபுரி, மே 23– தருமபுரி மாவட்டம் பாலக்கோடு எம்ஜிஆர் அரசு கலை மற்றும் அறிவியல் கல்லூரியில் 2024 – 25ஆம் ஆண்டுக்கான மாணவர் சேர்க்கை அறிவிக்கப்பட்டுள்ளது.

கல்லூரிக் கல்வி இயக்குநரின் அறிவிப்பின்படி, 2024–25 ஆம் கல்வி ஆண்டுக்கான அரசு கலை மற்றும் அறிவியல் கல்லூரிகளில் மாணவர்கள் சேர்வதற்கான சேர்க்கை விண்ணப்பங்கள் 6.5.2024 அன்று முதல் 20.5.2024 வரை www.tngasa.in என்ற இணையதளம் வாயிலாக பதிவேற்றம் செய்து விண்ணப்பிக்கலாம் என தெரிவிக்கப்பட்டது.

அதன்படி, 6.5.2024 முதல் பாலக்கோடு, பாரத ரத்னா புரட்சித் தலைவர் டாக்டர் எம்ஜிஆர் அரசு கலை மற்றும் அறிவியல் கல்லூரியில் மாணவர்கள் சேர்க்கைக்கான விண்ணப்பங்களை மேற்கண்ட இணையதள முகவரிகள் மூலம் விண்ணப்பிக்கும் பொருட்டு கல்லூரி மாணவர் சேர்க்கை உதவிமையம் ஏற்படுத்தப்பட்டுள்ளது. மேலும், மாணவர் சேர்க்கைக்கு விண்ணப்பிக்க கல்லூரிக் கல்வித் துறை 24.5.2024 வரை கால நீட்டிப்பு செய்யப்பட்டுள்ளது.

எனவே, +2 தேர்ச்சி பெற்ற மாணவ, மாணவியர்கள் கல்லூரி சேர்க்கை விண்ணப்பங்களை மேற்குறிப்பிட்ட முறைகளில் விண்ணப்பித்து பயனடையுமாறு கேட்டுக்கொள்ளப்படுகிறது. பி.ஏ., தமிழ், பி.ஏ., ஆங்கிலம், பி.ஏ., வரலாறு, பி.ஏ., பொருளியல், பி.ஏ., பொது நிர்வாகம், இளநிலை சமூகப்பணி, பி.எஸ்சி., கணிதவியல், பி.எஸ்சி., இயற்பியல், பி.எஸ்சி., வேதியியல், பி.எஸ்சி., தாவரவியல், பி.எஸ்சி., விலங்கியல், பி.எஸ்சி., கணினிஅறிவியல், பி.எஸ்சி., உளவியல், பி.எஸ்சி., புள்ளியியல், பி.எஸ்சி., ஊட்டச்சத்து மற்றும் உணவுக்கட்டுப்பாடு பி.எஸ்சி., நுண்ணுயிரியல், பி.எஸ்சி., மின்னணு மற்றும் தொடர்பியல், இளவணிகவியல், இளவணிக நிர்வாகவியல்,

இக்கல்லூரியில் இளங்கலை, தமிழ் பாடப்பிரிவு தவிர ஏனைய அனைத்தும் ஆங்கில வழி பாடப்பிரிவுகளாகும்.

இக்கல்லூரியில் மேற்குறிப்பிட்ட 19 பாடப்பிரிவுகளில் மாணவர் சேர்க்கை நடைபெறவுள்ளது. எனவே, இந்த வாய்ப்பினை மாணவ, மாணவியர் பயன்படுத்திக் கொள்ளுமாறு பாலக்கோடு எம்ஜிஆர் அரசு கலை மற்றும் அறிவியல் கல்லூரி முதல்வர் (பொ) தீர்த்தலிங்கம் தெரிவித்துள்ளார்.

கால்டெக்ஸ் லூப்ரிகண்ட்ஸ் விளம்பர தூதராக கிரிக்கெட் வீரர் ரவீந்திர ஜடேஜா ஒப்பந்தம்

கோவை, மே 23– கால்டெக்ஸ் லூப்ரிகன்ட்ஸ் தனது விளம்பர தூதராக இந்தியாவின் பிரபல கிரிக்கெட் வீரர் ரவீந்திர ஜடேஜாவை நியமித்துள்ளது. இந்த பிரத்தியேக பிரதிநிதித்துவத்தின் மூலம், 'கால்டெக்ஸ் யானி கமிட்மென்ட்' என்ற பிராண்டின் கோஷத்துடன், இந்தியா முழுவதும் கால்டெக்ஸ் லூப்ரிகண்டுகளை பற்றி மக்கள் அறிவதை மேம்படுத்த, கிரிக்கெட் விளையாட்டில் ஜடேஜாவின் பிரபலத்தைப் பயன்படுத்துவதை இந்த பிராண்ட் நோக்கமாகக் கொண்டுள்ளது.

செவ்ரான் இன்டர்நேஷனல் புராடக்ட்ஸ் சந்தைப்படுத்தல் மற்றும் விற்பனை ஆதரவு பொது மேலாளர் மார்க் பௌசெப்ல் கூறுகையில், "இந்தியாவில் கால்டெக்ஸ் லூப்ரிகண்ட்ஸ் பிராண்ட் தூதராக ரவீந்திர ஜடேஜாவை வரவேற்பதில் நாங்கள் மகிழ்ச்சியடைகிறோம். விளையாட்டு மற்றும் வெற்றிக்கான அவரது ஆர்வமும் அர்ப்பணிப்பும்

கால்டெக்ஸ் பிராண்ட் கொண்டுள்ள மதிப்புகளுடன் தடையின்றி ஒத்துப்போகிறது.

அவரது ஆதரவுடன், இந்தியா முழுவதும் அதிக வாடிக்கையாளர்களைச் சென்றடைவதையும், எங்கள் வாடிக்கையாளர்களுக்கு ஆல் ரவுண்டர் லூப்ரிகண்டுகளின் வழங்குநராக கால்டெக்ஸின் நிலையை வலுப்படுத்துவதையும் நாங்கள் நோக்கமாகக் கொண்டுள்ளோம்." என்றார்.

ரவீந்திர ஜடேஜா கூறுகையில், "அர்ப்பணிப்பு மற்றும் அதன் அனைத்து வகையான திறன்களையும் வெளிப்படுத்தும் பிராண்டான கால்டெக்ஸ் உடன் இணைந்திருப்பதில் நான் மகிழ்ச்சியடைகிறேன். கால்டெக்ஸ் லூப்ரிகண்டுகள் மற்றும் அவற்றின் ஈடு இணையற்ற செயல்திறனின் அங்கீகாரத்தை கட்டமைப்பதை நான் எதிர்நோக்குகிறேன் என்றார்.

தருமபுரி கலெக்டர் அலுவலகத்தில் நாடாளுமன்ற பொதுத்தேர்தல் வாக்கு எண்ணிக்கை நாளன்று மேற்கொள்ளப்பட வேண்டிய முன்னேற்பாடு பணிகள் குறித்து போலீஸ் சூப்பிரண்டு, மாவட்ட வருவாய் அலுவலர், உதவி தேர்தல் நடத்தும் அலுவலர்கள், தேர்தல் பிரிவு அலுவலர்களுடனான ஆலோசனைக்கூட்டம் மாவட்ட தேர்தல் அலுவலரும் கலெக்டருமான சாந்தி தலைமையில் நடைபெற்றது.

சீமைக்கருவேல் மரங்கள் அகற்றும் பணிகளை விரைந்து முடிக்க கலெக்டர் தங்கவேல் உத்தரவு

கரூர், மே 23– கரூர் மாவட்டம் பரமத்தி ஊராட்சி ஒன்றியத்தில் மாவட்ட ஊரக வளர்ச்சி முகமையின் மூலம் சீமைக்கருவேல் மரங்கள் அகற்றப்படும் பணிகள் மற்றும் கூட்டு குடிநீர் திட்டத்தின் பணிகளை கலெக்டர் தங்கவேல் நேரில் பார்வையிட்டு ஆய்வு மேற்கொண்டார்.

இந்த ஆய்விற்குப் பின் அவர் தெரிவித்ததாவது: பரமத்தி ஊராட்சி ஒன்றியம் நடந்தை ஊராட்சி வெள்ளியம்பாளையம் மற்றும் ஆரியூரில் தமிழ்நாடு குடிநீர் வடிகால் வாரிய கூட்டு குடிநீர் திட்டத்தின் மூலம் பொது மக்களுக்கு சீராக வழங்கப்பட்டு வரும் குடிநீரின் தரம் நேரில் பார்வையிட்டு ஆய்வு மேற்கொள்ளப்பட்டது.

குறிப்பாக, கரூர் மாவட்டம் பரமத்தி ஊராட்சி ஒன்றியம், நடந்தை ஊராட்சியில் சீமைக்கருவேல் மரங்கள் அகற்றப்படும் பணியினையும் பார்வையிட்டு, அந்தப் பகுதியில் புதியதாக மரக்கன்றுகளை அதிகளவில் நட்டு அதை நன்கு பராமரிக்க வேண்டுமெனவும் மற்றும் சீமைக்கருவேல் மரங்கள் அகற்றப்படும் பணியினை உரிய கால அளவில் முடிக்க அலுவலர்களுக்கு உரிய அறிவுரைகள் வழங்கப்பட்டுள்ளது. இவ்வாறு கலெக்டர் தங்கவேல் தெரிவித்தார்.

இந்த ஆய்வின்போது, உதவி இயக்குநர் (ஊராட்சிகள்) சரவணன், வட்டார வளர்ச்சி அலுவலர் கிருஷ்ணமூர்த்தி உள்ளிட்ட தொடர்புடைய அலுவலர்கள் உடனிருந்தனர்.

முத்தூட் ஃபின்கார்ப் லிமிடெட் (ஈடுபெற்ற மற்றும் ஈடுபெறாத கடன் வணிகப் பிரிவு)
(முத்தூட் பாப்பச்சன் குழும நிறுவனம்) CIN : U65929KL1997PLC011518
நிர்வாக அலுவலகம்: 710A & 711A, 7வது தளம், பேஸ் 2, ஸ்பென்சர் பிளாசா, மவுண்ட் ரோடு, அண்ணாசாலை, சென்னை 600002
பதிவு அலுவலகம்: முத்தூட் சென்டர், டிசி எண் 27/3022, புன்னன் சாலை, திருவனந்தபுரம், கேரளா 695 001

டிமாண்ட் நோட்டீஸ்

கடனீட்டுச் சொத்துக்களை ரொக்கமாக்குதல் மற்றும் நிதி சொத்துக்களை சீரமைத்தல் மற்றும் கடனீட்டுச் சொத்து மீதான உரிமை அமலாக்கச் சட்டம் 2002, பிரிவு 13 (2) ன் கீழ் அறிவிப்பு

கடனீட்டுச் சொத்துக்களை ரொக்கமாக்குதல் மற்றும் நிதி சொத்துக்களை சீரமைத்தல் மற்றும் கடனீட்டுச் சொத்து மீதான உரிமை அமலாக்கச் சட்டம் 2002, பிரிவு 13 (12) மற்றும் கடனீட்டு சொத்து மீதான உரிமை (அமலாக்க) விதிகள் 2002ன் விதி 3ன் கீழ், கீழ்க்கையொப்பமிட்டுள்ள முத்தூட் ஃபின்கார்ப் லிமிடெட்டின் (MFL) அங்கீகரிக்கப்பட்ட அதிகாரி அவர்கள் மேற்சொன்ன சட்டப்பிரிவு 13(2)ன் கீழ் கீழ்க்கண்ட கடன்தாரர்/உடன் கடன்தாரர்(கள்)/உத்தரவாததாரர்(கள்) ஆகியோருக்கு டிமாண்ட் நோட்டீஸ்களை அனுப்பி மற்றும் உங்களுக்கு மாற்று சேவை மூலம் கீழே கொடுக்கப்பட்டுள்ள அறிவிப்பினை வெளியிட்டு அவற்றில் குறிப்பிடப்பட்டுள்ள தொகையை அறிவிப்பு பெற்ற 60 நாட்களுக்குள் திரும்பச் செலுத்துமாறு கேட்டுக் கொண்டுள்ளார். கடனை திரும்ப செலுத்துவதற்காக மேற்சொன்ன கடன்தாரர்/உடன் கடன்தாரர்(கள்)/உத்தரவாததாரர்(கள்) ஆகியோர் கீழ்க்கண்ட ஈடு பெற்ற ஆஸ்திகளை எம்எப்எல் வசம் அடமானமாக வைத்துள்ளனர்.

வ. எண்	கடன்தாரர்/ உடன்கடன்தாரர்/ உத்தரவாததாரர் பெயர்	டிமாண்ட் நோட்டீஸ் தேதி என்பிஏ தேதி	செலுத்த வேண்டிய மொத்த தொகை	ஈடுபெற்ற ஆஸ்திகள்/அசையா சொத்துக்கள் விவரம்
1.	(கடன் கணக்கு எண். MFLTAM SECUL00000503 1254) முகமது அபுபக்கர் எஸ் (கடன்தாரர்) திருமதி.லுபீனா எம். (உடன் கடன்தாரர்) இருவரும் வசிக்கும் முகவரி: எண். 102/99B, கலைமகள் தெரு, குமாரபாளையம், திருச்செங்கோடு, கோவிலுக்கு அருகில் நாமக்கல், சேலம் தமிழ்நாடு 638183	10.05.2024 05.05.2024	10.05.2024 அன்று ரூ.23,09,961.77/–	நாமக்கல் பதிவு மாவட்டம், குமாரபாளையம் சார் பதிவு மாவட்டம், குமாரபாளையம் தாலுக்கா, குமாரபாளையம் அமானி கிராமம், நத்தம் சர்வே எண். 626/2ல் உள்ள புஞ்சை ஏக்கர் 660 சதுர அடி (அல்லது) 61.34 சதுர மீட்டர் வீட்டு மனை, கீழ்க்கண்ட எல்லைகள் : மேற்கில் டி.ஆர். வெங்கடேசன் சொத்து மற்றும் தெற்கு வடக்காக பொதுச் சுவர், கிழக்கில் தெற்கு வடக்காக கலைமகள் தெரு, தெற்கில் லிங்கி செட்டியார் வீடு மற்றும் வடக்குப் பக்கம் கிழக்கு மேற்காக பொது சந்து, வடக்கில் டி.ஆர். வெங்கடேசன் சொத்து மற்றும் கிழக்கு மேற்காக பொதுச் சுவர். இதன் விஸ்தீரணம் கிழக்கு மேற்காக இரண்டு பக்கமும் 60 அடி, தெற்கு வடக்காக இரண்டு பக்கமும் 11 அடி. மொத்தம் 660 சதுர அடி (அல்லது) 61.34 சதுர மீட்டர் வீட்டு மனை மற்றும் கட்டிடங்கள், அனைத்து அறைகள், கதவுகள், பொருத்தப்பட்ட கதவுகள், மின் சாதனங்கள், உயில், மின்சார சேவை இணைப்பு, வழக்கமான பாதை, பொதுவான சாலை, பொதுவான உரிமைகள் போன்றவை, TNEB S.C.No.156/009/292, குடிநீர் வரி மதிப்பீட்டு எண்.1100. இந்த சொத்து குமாரபாளையம் நகராட்சி பழைய வார்டு எண்.10, புதிய வார்டு எண்.6, தற்போதைய நகராட்சி புதிய வார்டு எண்.30, டி.எஸ்.எண். 12, கலைமகள் தெரு, கதவு எண்.99ல் உள்ளது. அதன் சொத்து வரி மதிப்பீடு எண். 25124.

மேற்சொன்ன கடன்தாரர்கள் எம்எப்எல்–க்கு தொகையை செலுத்த தவறினால், சட்டப்பிரிவு 13(4) மற்றும் பொருந்தக்கூடிய விதிகளின் கீழ் மேற்சொன்ன ஈடுபெற்ற ஆஸ்திகள் மீது நடவடிக்கையை எம்எப்எல் மேற்கொள்ளும். அதற்காக ஏற்படும் செலவுகள் மற்றும் விளைவுகள் கடன்தாரர்களையே சாரும். மேற்சொன்ன கடன்தாரர், உடன்கடன்தாரர்கள் மற்றும் உத்தரவாததாரர்கள் SARFAESI சட்டத்தின் பிரிவு 13ன் துணைப்பிரிவு (13) விதியின் கீழ் எம்எப்எல் முன் அனுமதியின்றி, மேற்சொன்ன ஈடுபெற்ற ஆஸ்திகளை விற்றல், குத்தகைக்கு விடுதல் போன்ற மாற்றும் நடவடிக்கைகளில் ஈடுபடக்கூடாது.

இடம்: தமிழ்நாடு
தேதி: 23.05.2024

ஒப்பம்/– அங்கீகரிக்கப்பட்ட அதிகாரி
முத்தூட் ஃபின்கார்ப் லிமிடெட்டுக்காக

பொது அறிவிப்பு

கோடக் மஹிந்திரா வங்கி லிமிடெட் (KMBL) ஆகிய நாங்கள், எமது வங்கி மற்றும் பிற தொடர்புடைய வியாபாரங்களுடன் அதன் ஒரு கிளை / அலுவலகத்தினைத் திறப்பதுடன் சேர்த்து, கீழே அட்டவணையில் விவரிக்கப்பட்டதும், கதவு எண்.242, எம்.ஜி.ரோடு, புதிய பேர்லேண்ட்ஸ், சேலம் – 636 016 வசித்து வரும் திருபன்னாலால் ராதோர் மகன் **திரு.மஹாவீர் குமார் ராதோருக்குச்** சொந்தமானதுமான ஒரு சொத்தைக் குத்தகைக்கு எடுக்க உள்ளோம். இதன் உரிமையாளர் இச்சொத்து மற்ற எந்த நிதி நிறுவனங்களிடமோ, அல்லது வங்கிகளிலோ அடமானம் வைக்கப்படவில்லை என உறுதிப்படுத்தியுள்ளார்.

இதனால் அனைத்துப் பொதுமக்களுக்கும், தொடர்புடையவர்கள், தனி நபர்கள், அரசு/அரசு சார்பு நிதி நிறுவனங்கள்/அமைப்புகள்/ஆணையங்கள் எதற்கேனும் ஏதேனும் உரிமை, ஆவண உரிமை, ஈடுபொடு அல்லது சொத்தில் பங்கு இருப்பின் கீழே குறிப்பிட்ட சொத்தைப் பொறுத்தவரை அல்லது மேற்படி பரிமாற்றத்தில் ஏதேனும் மறுப்புத் தெரிவிக்க விரும்பும் எவராகினும், தங்களது மறுப்பினை (மறுப்புகளை) எழுத்து மூலம் அதற்கான அனைத்து ஆவண ஆதரவு நகல்களுடன் இந்தப் பொது அறிவிப்பு வெளியிடப்பட்ட ஏழு தினங்களுக்குள் தெரிவிக்கக் கோரி பொதுவான இந்த அறிவிப்பு வெளியிடப்படுகிறது. கீழே ஒப்பமிட்டுள்ள அலுவலருக்கு இந்தப் பொது அறிவிப்பு வெளியீட்டின் ஏழு தினங்களுக்குள் அனைத்து ஆதரவு ஆவணங்களுடனான எழுத்து மூல மறுப்பு கிடைக்கப்பெறவில்லை எனில் இந்தச் சொத்துகளின் மீதுவில்லங்கம்ஏதுமில்லைஎனக்கருதப்படுவதோடு,அத்தகையதொர்புடைய அனைத்துஉரிமைகளும்தள்ளுபடிசெய்யப்படும்எனவும்,அதன்பின்னர்பெறப்படும்எத்தகைய மறுப்பு எழுப்புதலும் சம்பந்தப்பட்டவர்களிடமிருந்து ஏற்கப்படாது என்பதுடன் நாங்கள் குத்தகை ஒப்பந்தம் அல்லது அது போன்ற ஒப்பந்தங்களை நிறைவேற்ற மேல் நடவடிக்கை மேற்கொள்வோம் எனவும் அதன் பின்னர் அத்தகைய நபர்களிடமிருந்து பெறப்படும் இந்தப் பரிமாற்றம் தொடர்புடைய எந்த ஒரு மறுப்பும் ஏற்கப்படாது எனவும் தெரிவிக்கப்படுகிறது.

அட்டவணைச் சொத்தின் விவரம்

அலுவலக வளாகமாகிய வணிகச் சொத்தின் கதவு எண்.252, 30, பிருந்தாவன் ரோடு, பேர்லேண்ட்ஸ், சேலம் – 636 016 ல் வரிவிதிப்பு எண்.339 உடன் 62வது பிளாக், E வார்டு, அழகாபுரம் கிராம டவுன் சர்வே எண்.17, உட்பிரிவு க.ச.எண்.86/1D2B1Vயில் அடங்கியதும் அதன் பகுதியுமான மனை எண்.24ல் கட்டப்பட்டுள்ளத் தரைத்தளக் கட்டிடம், தளப்பரப்பு 1505 சதுர அடி உடன் மொத்த நிலப்பரப்பு 6534 சதுர அடி விஸ்தீரணத்தில் உள்ளது. இதன் **நான்கு எல்லைகள் :** கோபால் வீட்டுக்கு வடக்கு, S.C.செல்வமுத்து வீட்டுக்குத் தெற்கு, 40 அடி அகல பிருந்தாவன் ரோட்டுக்குக் கிழக்கு, மனை எண்.23ல் உள்ள ராமசாமி கவுண்டர் வீட்டுக்கு மேற்கு.

சட்டத்துறை
கோடக் மஹிந்திரா வங்கி லிமிடெடெநட்.,
கோடக் இன்ஃபினிட்டி, 5வது தளம், பில்டிங் எண்.21,
இன்ஃபினிட்டி பார்க், வெஸ்டர்ன் எக்ஸ்பிரஸ் நெடுஞ்சாலை எதிரில்,
ஜெனரல் A K வைத்யா மார்க், மலாட் (கிழக்கு), மும்பை – 400 097,
போன் : +91 22 66055570 / 5549 / 5544
1. rajarshi.chatterjee@kotak.com
2. sathishs.kumar@kotak.com
3.prema.a@kotak.com

கட்டுமானத் துறையில் ஈடுபட்டு வரும்
M/s. க்ரீன் வேலி'ஸ் ஷெல்டர்ஸ் பிரைவேட் லிமிடெட்டின்
தீர்மான திட்டங்கள் வரவேற்பு
(தேசிய கடன் தீர்க்க வகையற்றோர் மற்றும் நொடிப்பு நிலை வாரியத்தின் ஒழுங்கு விதிகள், 2016ன் (பெருநிறுவன நபர்கள் நொடிப்பு நிலை செயல்முறை தீர்மானம்) ஒழுங்கு விதி 36A துணை விதி (1)ன் கீழ்)

	தொடர்புடைய தகவல்கள்	
1	பெருநிறுவன கடனாளர் பெயர் PAN / CIN / LLP எண்.	M/s. க்ரீன் வேலி'ஸ் ஷெல்டர்ஸ் பிரைவேட் லிமிடெட் CIN: U45201TN2004PTC052266 PAN: AACCG0749F
2	பதிவு அலுவலக முகவரி	எண். 9, 1வது தளம், பிஷப் வால்ஸ் அவென்யூ (கிழக்கு), மயிலாப்பூர், சென்னை தமிழ்நாடு 600004
3	இணையதள URL	https://greenvalleys.in/
4	பெரும்பாலான நிலையான சொத்துக்கள் அமைந்துள்ள இடத்தின் விவரங்கள்	திவால்நிலை தொடங்கும் தேதியில் (ICD), நிறுவனத்தின் நிலையான சொத்துக்கள் சென்னை, திருச்சி, கோயம்புத்தூர் ஆகிய இடங்களில் உள்ளன.
5	முக்கிய தயாரிப்புகள்/சேவைகளின் நிறுவப்பட்ட திறன்	நிறுவனத்தின் திட்டங்கள்: ஜிவிஎஸ்பிஎல் ரஷா, ஜிவிஎஸ்பிஎல் ராஜகுரு, க்ரீன் க்ரெஸ்ட், ஜிவிஎஸ்பிஎல் மஹாமேரு, க்ரீன் பார்க், ஜிவிஎஸ்பிஎல் க்ரீன் கவுண்டி.
6	கடந்த நிதியாண்டில் விற்பனை செய்யப்பட்ட முக்கிய தயாரிப்புகள் / சேவைகளின் அளவு மற்றும் மதிப்பு	கடைசியாக கிடைத்த தணிக்கை செய்யப்பட்ட நிதிநிலை அறிக்கையின்படி 2019-20 நிதி ஆண்டின் வருவாய் ரூ.24,10,06,047.82/-
7	பணியாளர்கள் / ஊழியர்களின் எண்ணிக்கை	15 ஊழியர்கள் (திட்டம் நடைபெறும் இடங்களில் உள்ளவர்கள் உட்பட)
8	இரண்டு வருடங்களின் கடைசியாக கிடைக்கப்பெற்ற நிதிநிலை அறிக்கைகள் (அட்டவணைகளுடன்), கடன் வழங்கியவர்களின் பட்டியல்கள், செயல்முறையின் அடுத்தடுத்த நிகழ்வுகளுக்கான தொடர்புடைய தேதிகள் உள்ளிட்ட கூடுதல் விவரங்கள் இங்கே கிடைக்கின்றன:	eoi.gvspl@gmail.comக்கு மின்னஞ்சல் அனுப்புவதன் மூலம் விவரங்களைப் பெறலாம்
9	குறிமீடு பிரிவு 25(2)(h)–ன் கீழ் தீர்மான விண்ணப்ப தாரர்களுக்கான தகுதி இங்கே கிடைக்கிறது:	eoi.gvspl@gmail.comக்கு மின்னஞ்சல் அனுப்புவதன் மூலம் விவரங்களைப் பெறலாம் விருப்ப வெளிப்பாடு நிறுவனம் முழுவதற்குமாக அல்லது திட்டம்/களுக்காக சமர்ப்பிக்கப்படலாம்.
10	விருப்பத்தை வெளிப்படுத்துவதற்கான கடைசி தேதி	07 ஜூன் 2024
11	வருங்கால தீர்மான விண்ணப்பதாரர்களின் தற்காலிக பட்டியல் வெளியிடப்படும் தேதி	10 ஜூன் 2024
12	தற்காலிகப் பட்டியலில் ஆட்சேபனைகளைச் சமர்ப்பிப்பதற்கான கடைசி தேதி	15 ஜூன் 2024
13	வருங்காலத் தீர்மான விண்ணப்பதாரர்களின் இறுதிப் பட்டியல் வெளியிடப்பட்ட தேதி	17 ஜூன் 2024
14	தகவல் குறிப்பாணை வெளியிடப்பட்ட தேதி, மதிப்பீட்டு அணி மற்றும் வருங்கால தீர்மான விண்ணப்பதாரர்களுக்கு தீர்வு திட்டங்களுக்கான கோரிக்கை	18 ஜூன் 2024
15	தீர்வுத் திட்டங்களைச் சமர்ப்பிப்பதற்கான கடைசி தேதி	18 ஜூலை 2024
16	EOIஐ சமர்ப்பிப்பதற்கான மின்னஞ்சல் முகவரி	eoi.gvspl@gmail.com

தேதி : 23.05.2024
இடம் : சென்னை

ஒப்பம்/–
அனுஜா பட்
நியமிக்கப்பட்ட இயக்குனர்
M/s வாட்டர்ஃபால் இன்சால்வென்சி புரொபெஷனல்ஸ் பிரைவேட் லிமிடெட்
க்ரீன் வேலி'ஸ் ஷெல்டர்ஸ் பிரைவேட் லிமிடெட்டின் தீர்மான நிபுணர்
பதிவு எண்: IBBI/IPE-0022/IPA-1/2022-23/50016
AFA: AA1/50016/02/171224/20006 valid upto 17.12.2024
பதிவு அலுவலகம்: 1204/1221, மேக்கர் சேம்பர் V, ஜம்னாலால் பஜாஜ் சாலை, நரிமன் பாயிண்ட், மும்பை 400021.

கோடக் மஹிந்திரா பேங்க் லிமிடெட்
(Kotak Mahindra Bank)
பதிவு அலுவலகம்: 27BKC, C 27, G – பிளாக், பந்த்ரா குர்லா காம்ப்ளக்ஸ், பந்த்ரா (கி), மும்பை 400 051,
கிளை அலுவலகம் கோடக் மஹிந்திரா பேங்க் லிமிடெட், 2வது தளம், ஸ்ரீனிவாஸ் பவன், அவினாசி சாலை, கோயம்புத்தூர் 641 018

சர்பாசி சட்டம், 2002 பிரிவு 13(2)ன் கீழ் டிமாண்ட் நோட்டீஸ்

கீழ்க்குறிப்பிடப்பட்டுள்ள கடன்தாரர்கள், உடன்கடன்தாரர்கள் ஆகியோராகிய நீங்கள் கீழே விரிவாக விவரிக்கப்பட்டுள்ள அசையா சொத்துக்களை (பத்திரங்கள்) அடமானம் வைத்து வங்கி/நிதி நிறுவனங்களில் கடன் வசதியை பெற்றீர்கள். அந்த தொகையை நீங்கள் செலுத்தத் தவறியதால், உங்கள் கடன்கள் செயல்படுத்தப்படாத ஆஸ்திகளாக வகைப்படுத்தப்பட்டுள்ளது மற்றும் மேற்சொன்ன கடனுக்காக நீங்கள் அளித்துள்ள ஆவணங்களின்படி உங்களிடமிருந்து பெறப்பட வேண்டிய அனைத்து பாக்கிகள், பலன்கள் உரிமைகள் ஆகியவற்றை பெற நீங்கள் அடமானமாக வைத்த கீழ்க்கண்ட அசையா சொத்தின் பத்திரங்கள் ஒப்பந்தப்படி கோடக் மஹிந்திரா பேங்க் லிமிடெட் வசம் ஒப்படைக்கப்பட்டுள்ளது. மேற்சொன்ன ஒப்பந்தப்படி மற்றும் செலுத்த வேண்டிய பாக்கித் தொகையை பெறுவதற்காக கடனீட்டுச் சொத்துக்களை ரொக்கமாக்குதல் மற்றும் நிதி சொத்துக்களை சீரமைத்தல் மற்றும் கடனீட்டுச் சொத்து மீதான உரிமை அமலாக்கச் சட்டம் 2002 (சட்டம்), பிரிவு 13(2)ன் கீழ் டிமாண்ட் நோட்டீசை வங்கி அனுப்பி இருந்தது. சட்டப்பிரிவு 13(2) மற்றும் கடனீட்டு உரிமை (அமலாக்க) விதிகள் 2002ன் விதி 3(1)ன்படி மாற்று சேவையாக அதன் விவரங்கள் இங்கு வெளியிடப்பட்டுள்ளன. கடன்தாரர்கள், உடன்கடன்தாரர்கள், உத்தரவாததாரர்கள், பத்திரங்கள், செலுத்த வேண்டிய பாக்கித் தொகை, பிரிவு 13(2)ன் கீழ் அனுப்பப்பட்ட டிமாண்ட் நோட்டீஸ் மற்றும் கோரப்பட்டுள்ள தொகை ஆகிய விவரங்கள் கீழே அளிக்கப்பட்டுள்ளது.

கடன்தாரர், உடன்கடன்தாரர் பெயர், முகவரி மற்றும் கடன் கணக்கு எண் மற்றும் கடன் தொகை	அசையா சொத்தின் விவரம்	1. கடன் வழங்கியவர் பெயர் 2. ஒப்பந்த தேதி 3. டிமாண்ட் நோட்டீஸ் தேதி 4. பாக்கி தொகை, குறாவில்
திரு. கே.செல்வதுரை த/பெ. திரு. கார்த்தாசேமை மற்றும் திருமதி. பஞ்சவர்ணம் எஸ். க/பெ. திரு. கே. செல்வதுரை, இருவரது முகவரி: 837/4, நெரிபெரிச்சல், பூலுவப்பட்டி, திருப்பூர், கோவை, தமிழ்நாடு 641602 மேலும்: எஸ் எப். எண்.87/2, கதவு எண்.8/3267, B1, B2, மனை எண்.101, ஸ்ரீ லக்ஷ்மி நகர், நெரிபெரிச்சல் கிராமம், தொட்டிபாளையம் மண்டலம் (II) திருப்பூர் நகரம், தமிழ்நாடு 64 16 02 கடன் கணக்கு எண்: HOU/CO/0516/290453 அனுமதிக்கப்பட்ட கடன் தொகை: ரூ.24,97,073/- (ரூபாய் இருபத்து நான்கு லட்சத்து தொன்னூற்று ஏழாயிரத்து எழுபத்து மூன்று மட்டும்).	சிறு துண்டுகளும் அதன் பகுதிகளும். எஸ்.எப்.எண்.87, புஞ்சை ஏக்கர் 6.34, கிஸ்ட் ரூ.7.57 இதில் 3.67 ஏக்கர் நிலமும், துணைப்பிரிவு எஸ். எப்.எண்.87/2 இன் படி வடக்குப் பகுதியில் உள்ள இந்தப் பகுதி நிலமும் லே அவுட்டாக உருவாக்கப்பட்டு "ஸ்ரீ லக்ஷ்மி நகர்" என்று பெயரிடப்பட்டுள்ளது. அதில் மேற்கு மேற்குப் பகுதி மனை எண்.101, இந்த சொத்தானது திருப்பூர் மாவட்டம், திருப்பூர் பதிவு மாவட்டம், எண்.1 இணை சார் பதிவு அலுவலகம், திருப்பூர், திருப்பூர் தாலுக்கா, நெருப்பெரிச்சல் கிராமத்தில் உள்ளது மற்றும் அதன் எல்லைகள் : கிழக்கு : பொன்னம்மாள், பாலகமுமணியும் மற்றும் நாகராஜு ஆகியோருக்குச் சொந்தமான நிலம், மேற்கு : 25 அடி அகலம் கொண்ட வடக்கு நெற்கு சாலை, வடக்கு : 25 அடி அகலம் கொண்ட கிழக்கு மேற்கு சாலை, தெற்கு : வடக்குப் போர்வைக், மனை எண்.101 எஸ். பஞ்சவர்ணத்திற்கு சொந்தமானது. விஸ்தீரணம் : கிழக்கு மேற்காக இருபுறமும் : 44 அடி, வடக்கு தெற்காக கிழக்குப் பக்கம் 24.25 அடி, வடக்கு தெற்காக மேற்குப் பக்கம் 25.75 அடி, மொத்த விஸ்தீரணம் 1100 சதுர அடி அல்லது 102.19 சதுர மீட்டர் பரப்பளவு கொண்ட மொட்டை மாடி கட்டிடம் மற்றும் அதன் அனைத்து உபகரணங்களுடன் கூடிய காலியான இடம் மற்றும் பொதுவான சாலைகளைப் பயன்படுத்துவதற்கான உரிமைகள் போன்றவை. அட்டவணைச் சொத்து திருப்பூர் நகர முனிசிபல் கார

மதுரையில் ராஜீவ்காந்தி நினைவு தினம்: பஞ்சாயத்துராஜ் மாவட்ட தலைவர் முத்துக்குமார் தலைமையில் காங்கிரஸார் உறுதிமொழி ஏற்பு

மதுரை, மே.23–

மதுரையில் முன்னாள் இந்திய பிரதமர் ராஜீவ்காந்தி 33வது நினைவு தினத்தை முன்னிட்டு, ஜான்சிராணி பூங்காவிலுள்ள இந்திராகாந்தி சிலை முன்பு, மாநகர் காங்கிரஸ் கட்சியின் ராஜீவ்காந்தி பஞ்சாயத்து ராஜ் சங்கதன் சார்பாக அதன் மாவட்ட தலைவர் ஜி.முத்துக்குமார் தலைமையிலும், தொழிற் சங்க மாநகர் மாவட்ட தலைவர் எஸ்.என்.பாலாஜி மற்றும் வடக்கு மாவட்ட தலைவர் ப.தாமரைக்கண்ணன் ஆகியோர் முன்னிலையிலும், ராஜீவ்காந்தி திருவுருவப் படத்திற்கு மலர்தூவி நிர்வாகிகள் மரியாதை செலுத்தினர்.

மேலும் பயங்கரவாத எதிர்ப்பு தின உறுதி மொழி ஏற்கப்பட்டது.

இந்நிகழ்வில் மாநில பொதுக்குழு உறுப்பினர்கள் மணிமாறன், நாஞ்சில் பால்ஜோசப், பூக்கடை கண்ணன், கே.ஆர்.சுரேஷ்பாபு, வீரவாஞ்சிநாதன் மற்றும் நிர்வாகிகள் போஸ், இளைஞரணி குருபிரசாத்,

பொதுச் செயலாளர்கள் செல்வராஜ், மூவேந்திரன், பகுதி தலைவர்கள் மீனாட்சிசுந்தரம், கோபிநாத், வார்டு தலைவர்கள் குமரகுரு, மொக்கச்சாமி, மணிவேல், பவர்.சிங்கம், ரவி, எஸ்.டி.கோபால், முருகேசன், பால முருகன், சரவணராஜ் உட்பட ஏராளமானோர் கலந்து கொண்டனர்.

மதுரையில் தமிழ்நாடு வண்ணார் பேரவை நிறுவனர் மணிபாபா இல்ல விழா: அரசியல் பிரமுகர்கள் வாழ்த்து

மதுரை, மே.23–

மதுரையில் தமிழ்நாடு வண்ணார் பேரவை, தமிழக வாழ்வுரிமை பாதுகாப்பு மக்கள் கட்சி நிறுவனத் தலைவரும், தமிழ்நாடு துணி தேய்க்கும் தொழிலாளர் சங்கம் மற்றும் எம்.பி.சி பட்டியலில் உள்ள சிறு குறு சமூக மக்களின் கூட்டமைப்பின் மாநில தலைவருமான கே.பி. மணிபாபா இல்ல காதணி விழா நடைபெற்றது.

இதில் டி.வி.பி. கட்சியின் மாநிலத் தலைவர் மு.செல்வராஜ், மாநில பொது செயலாளர்கள் திருப்பூர் மயில் செல்வராஜ், சிவகாசி கோல்டு முருகன், மாநில கொள்கை பரப்பு செயலாளர் அருப்புக்கோட்டை முனியாண்டி, மாநில இளைஞரணி செயலாளர் கம்பம் சிவா, துணைச் செயலாளர் சிவகாசி ராஜேஷ், மாநில பொருளாளர் குமரேசன், மாநில துணை பொதுச் செயாளர்கள் திண்டுக்கல் தியாகராஜன், மதுரை

எம்.எஸ் ரவிச்சந்திரன், மாநில செய்தி தொடர்பாளர் அருப்புக்கோட்டை ராஜேஷ், விருதுநகர் மாவட்ட தலைவர் அருப்புக்கோட்டை மாரியப்பன், தேனி மாவட்ட தலைவர் கணேசன், திருப்பூர் மாவட்ட தலைவர் சிதம்பரம், ராமநாதபுரம் மாவட்ட செயலாளர் அருண் பாண்டியன், விருதுநகர் மாவட்ட நிர்வாகி குன்னூர் சசி, அருப்புக் கோட்டை ரியல் எஸ்டேட் மாரியப்பன், மதுரை மாவட்ட நிர்வாகிகள் ஆவணி தாமரைக்கண்ணன், வாடிப்பட்டி ராஜேந்திரன், மேலூர் மணிமாறன், புதூர் ராஜபாண்டி, கல்மேடு சக்திவேல், முடி திருத்தும் மருத்துவர் சங்க மாநில நிர்வாகிகள் ஞானசேகரன், குலகன், பழனி மற்றும் அரசியல் பிரமுகர்கள் கலந்து கொண்டு குழந்தையை வாழ்த்தினார்கள்.

நத்தம் கோவில்பட்டி கைலாசநாதர் கோவில் தேரோட்டம் ஏராளமான பக்தர்கள் பங்கேற்பு

நத்தம், மே. 23

திண்டுக்கல் மாவட்டம் நத்தம் கோவில்பட்டியில் பிரசித்திபெற்ற கைலாசநாதர் செண்பகவல்லி அம்மன் கோவில் உள்ளது. இந்த கோவிலின் வைகாசி பெருந்திருவிழா கடந்த 24ம் தேதி கொடியேற்றத்துடன் தொடங்கியது.

10 நாட்கள் திருவிழா நடைபெறும். இந்த திருவிழாவில் தினமும் காலை மற்றும் மாலையில் சுவாமி புறப்பாடு நடந்தது. இதில் அம்மன் சிம்மம், மயில், பூதம், அன்னம், யானை, ரிஷப வாகனங்களில் எழுந்தருளி கோவில்பட்டி பகுதிகளில் முக்கிய வீதிகள் வழியாக வந்து நகர்வலம் வந்து பக்தர்களுக்கு அருள்பாலித்தார்.

இத்திருவிழாவின் நேற்று முன்தினம் கைலாசநாதர் சமேத செண்பகவல்லி அம்மன் திருக்கல்யாணம் நடைபெற்றது. தொடர்ந்து திருவிழாவின் முக்கிய நிகழ்ச்சியான திருத்தேரோட்டம் நேற்று காலையில் 9.15 மணிக்கு அதிர்வேட்டுக்கள் முழங்க, சிவாச்சாரியர்களின் மந்திரங்கள் முழங்க தொடங்கியது. இதில் திருத்தேர் வர்ண பூமாலைகளாலும்

வண்ண துணிகளாலும் அலங்கரிங்கபட்டு இருந்தது. இந்த தேரில் கைலாசநாதர் செண்பகவல்லி அம்மன் மற்றும் பரிவார தெய்வங்கள் எழுந்தருளி கோவில்பட்டி, அக்ரகாரம் வழியாக நகர்வலமாக கோவிலை வந்தடைந்தது. வழிநெடுக ஆயிரக்கணக்கான பக்தர்கள் திருத்தேரின் வடங்களை பிடித்து இழுத்து சாமி தரிசனம் செய்தனர். முன்னதாக மூலவர் சுவாமிகளுக்கு சிறப்பு பூஜைகளும், தீபாராதனைகளும் நடந்தது. தொடர்ந்து இன்று பூப்பல்லாக்கு நிகழ்ச்சியும் நாளை உற்சவ சாந்தி விழாவுடன் திருவிழா நிறைவு பெறுகிறது. முன்னதாக தேரோட்ட விழாவில் இந்துசமய அறநிலையத்துறை மண்டல இணை ஆணையர் பாரதி, செயல் அலுவலர் பாலசரவணன், முன்னாள் கோவில் அறங்காவலர்கள் சிவலிங்கம், முத்துகுமார்சாமி உள்ளிட்ட பல முக்கிய பிரமுகர்கள், பொதுமக்கள் திரளாக பங்கேற்றனர். விழா ஏற்பாடுகளை இந்துசமய அறநிலையத்துறை அதிகாரிகளும் கோவில் நிர்வாகத்தினரும் செய்து வருகின்றனர்.

மதுரையில் ராஜீவ் காந்தி நினைவு மவுன ஊர்வத்தில் கவுன்சிலர் தல்லாகுளம் முருகன் பங்கேற்பு

மதுரை, மே.23–

மதுரையில் ராஜீவ் காந்தி நினைவு தின நிகழ்ச்சி காங்கிரஸ் சார்பில் மாநகர் மாவட்ட தலைவர் கார்த்திகேயன் தலைமையில், 31வது மாநகர் 5ஆம் பகுதி சர்க்கிள் தலைவரும் 31வது வார்டு மாமன்ற உறுப்பினருமான தல்லாகுளம் முருகன் முன்னிலையில் நடைபெற்றது.

இந்நிகழ்ச்சியில் ராஜீவ்காந்தி படத்திற்கு மாவட்டத் தலைவர் கார்த்திகேயன், கவுன்சிலர் தல்லாகுளம் முருகன் உள்பட காங்கிரஸார் மாலை அணிவித்து மரியாதை செலுத்தி விட்டு தீவிரவாத, மதவாத எதிர்ப்பு மற்றும் தேச ஒற்றுமையை வலியுறுத்தி உறுதி மொழி எடுத்துக் கொண்டனர். பின்பு தல்லாகுளம் நேரு சிலையிலிருந்து காந்தி மியூசியம் வரை ஊர்வலமாக சென்றனர். இந்நிகழ்ச்சியில் கட்சியின் மாநகர் மாவட்ட துணைத் தலைவர்கள் மலர் பாண்டியன், பறக்கும் படை பாலு, வார்டு தலைவர் பிரபு, வர்த்தக

அணி மாநில செயலாளர் நல்ல மணி, மகளிரணியின் ஷனாவாஸ், நளினி, 4ஆம் பகுதி தலைவர் சுந்தர்ராஜன், மனித உரிமை துறை மாநில செயலாளர் வெங்கட்ராமன், வழக்கறிஞரணி மாவட்ட தலைவர் முத்துப்பாண்டி, இளைஞர் காங்கிரஸ் மாவட்ட தலைவர் கார்த்திக், பகுதி செயலாளர் பாஸ்கர பாண்டி உள்பட ஏராளமானோர் கலந்து கொண்டனர்.

விருதுநகர் மாவட்டத்தில்

பசுமைத் தமிழ்நாடு இயக்கம் சார்பில் 5 இலட்சம் மரக்கன்றுகள் நடவு: கலெக்டர் ஜெயசீலன் துவக்கி வைத்தார்

விருதுநகர், மே.23–

விருதுநகர் மாவட்டம் விருதுநகர் தயாளன் ராஜேஷ் காலனி சிறுவர் பூங்கா, அருப்புக்கோட்டை வட்டம் பாலவநத்தம், நரிக்குடி மேம்படுத்தப்பட்ட அரசு ஆரம்ப சுகாதார நிலையம் மற்றும் நரிக்குடி குறையறவாசித்தான் ஊராட்சி ஒன்றிய தொடக்கப்பள்ளி ஆகிய இடங்களில் பசுமைத் தமிழ்நாடு இயக்கம் மற்றும் பசுமை விருதுநகர் இயக்கம் மூலம் உலக பல்லுயிர் தினத்தை முன்னிட்டு, 5 லட்சம் மரக்கன்றுகள் நடவு செய்யும் மாபெரும் மரக்கன்றுகள் நடும் நிகழ்வினை மாவட்ட கலெக்டர் வீ.ப.ஜெயசீலன், துவக்கி வைத்து மரக்கன்றுகளை நட்டு வைத்தார்.

தமிழ்நாடு சுற்றுசூழல் மற்றும் காலநிலை மாற்றத்துறை சார்பில் பசுமைத் தமிழ்நாடு இயக்கம் 2022 ஆம் ஆண்டு தொடங்கப்பட்டது. நகர்ப்புறங்கள், விவசாய நிலங்கள், கல்வி நிறுவனங்கள் உள்ளிட்டவைகளில் அனைவரும் ஒரு மக்கள் இயக்கமாக இணைந்து, சுமார் 13,500 சதுர கிலோமீட்டர் பரப்பளவில் 265 பில்லியன் நாட்டு மரங்களின் நாற்றுகளை நட்டு, காடு மற்றும் மரங்களின் பரப்பை 203031 ஆம் ஆண்டிற்குள் அதன் புவியியல் பரப்பில் 23.8 சதவிகிதத்தில் இருந்து 33 சதவிகிதமாக உயர்த்துவதே இதன் நோக்கமாகும்.

இத்திட்டத்தின் கீழ், பொருளாதார மற்றும் சுற்றுச்சூழல் முக்கியத்துவம் வாய்ந்த பூர்வீக மரங்கள் நடப்படவுள்ளன. 2030 2031 ஆம் ஆண்டிற்குள் காடு மற்றும் மரங்களின் பரப்பில் 5060 மில்லியன் டன் கூடுதல் கார்பன் சிங்க்கை உருவாக்க மற்றும் பருவநிலை மாற்றத்தால் ஏற்படும் இயற்கை அபாயங்களை விரைவாகக் கட்டுப்படுத்த அதிக மரங்களை நடுவது இத்திட்டத்தின் நன்மைகள் ஆகும். அதனடிப்படையில் விருதுநகர் மாவட்டத்தில் 16.8 சதவிகிதம் இருக்கும் பசுமை பரப்பினை 33 சதவிகிதமாக அதிகரிக்க மாவட்ட ஆட்சித்தலைவரின் அறிவுறுத்தலின்படி, பசுமை தமிழ்நாடு இயக்கம்(ம) பசுமை

விருதுநகர் இயக்கத்தின் கீழ் 1 கோடி மரக்கன்றுகள் நட திட்டமிட ப்பட்டுள்ளது. அதன் ஒரு பகுதியாக, இன்று உலக பல்லுயிர் தினத்தை முன்னிட்டு மாவட்டத்தில் உள்ள ஊரக வளர்ச்சித்துறை, விவசா யத்துறை, தோட்டக்கலைத்துறை, மருத்து வத்துறை, நெடுஞ்சாலைத் துறை, கால்நடைத்துறை, வருவாய்த்துறை, நகராட்சி / மாநகராட்சி முதலிய 15 துறைகள் தேர்வு செய்யப்பட்டு, அந்தத் துறைகளில் உள்ள அரசு அலுவலக கட்டிடங்கள், பஞ்சாயத்து நிலங்கள், நகராட்சி பூங்காக்கள், அரசு மருத்துவமனைகள், விவசாய நிலங்கள் ஆகிய இடங்களில் சுமார் 3 இலட்சம் மரக்கன்றுகள் அரசுத் துறை அலுவலர்களால் மரக்கன்றுகள் இன்று நடப்பட்டது. இந்நிகழ்ச்சியின் போது, உதவி இயக்குநர் (ஊராட்சிகள்) விசாலாட்சி மற்றும் அரசு அலுவலர்கள் உட்பட பலர் இருந்தனர்.

தமிழ்நாடு குத்துச்சண்டை கழக பொதுக்குழு கூட்டத்தில் மாநில நிர்வாகிகள் தேர்வு

புதுக்கோட்டை, மே. 23–

தமிழ்நாடு குத்துச்சண்டை கழகத்தின் பொதுக்குழு கூட்டம் மற்றும் மாநில நிர்வாகிகள் தேர்வு புதுக்கோட்டை எம்.ஏ. கிராண்ட் ஹோட்டலில் நடைபெற்றது. இந்த தேர்தலில் தேர்தல் அதிகாரியாக வழக்கறிஞர் ராஜா ஆதிமூலம் நிர்வாகிகள் தேர்தலை நடத்தினார். இந்திய குத்துச்சண்டை கழகத்தின் பொதுச் செயலாளர் ஹமந்தகுமார், பொருளாளர் திக் விஜய் சிங், கண்காணிப்பாளர்களாக கலந்து கொண்டனர்.

34 மாவட்டங்களைச் சார்ந்த குத்துச்சண்டை கழக தலைவர்கள், செயலாளர்கள் கலந்து கொண்டு, தமிழ்நாடு குத்துச்சண்டை கழகத்தின் மாநில நிர்வாகிகளை தேர்ந்தெடுத்தனர். இத்தேர்தலில் மாநில தலைவராக பொன் பாஸ்கரன், மாநில பொதுச் செயலாளராக மொய்தீன் இப்ராஹிம், மாநில பொருளாளராக பிரபு வெங்கடேசன், ஆகியோர் தேர்ந்தெடுக்கப்பட்டனர். தமிழ்நாடு குத்துச்சண்டை கழக பொதுக்குழு கூட்டத்திற்கான ஏற்பாடுகளை

புதுக்கோட்டை மாவட்ட குத்துச்சண்டை கழகத் தலைவர் எஸ். வி.எஸ். ஜெயக்குமார் மற்றும் செயலாளர் சேது கார்த்திகேயன் ஆகியோர் செய்திருந்தனர். இப்பொதுக்குழு கூட்டத்தில், உலகளாவிய குத்துச்சண்டை வீரர்களை உருவாக்குவது, போட்டிகளில் வெற்றி பெறக்கூடிய வீரர்கள் வீராங்கனைகளை அழைத்து பாராட்டி அவர்களுக்கு தேவையான விளையாட்டு உபகரணங்களை தருவது. உலகப் போட்டிகள் மற்றும் தேசியப் போட்டிகளை தமிழ்நாட்டில் நடத்துவதற்கு இந்திய குத்துச்சண்டை கழகத்தின் அனுமதி பெற்று நடத்த ஏற்பாடு செய்வது. ஒவ்வொரு மாவட்டத்திலும் முறையான மாவட்ட தேர்வு போட்டிகள் வைக்கப்பட்டு மாநிலப் போட்டிக்கு வீரர்களை அழைத்து வரச் செய்வது போன்ற தீர்மானங்கள் நிறைவேற்றப்பட்டன.

ராஜீவ் காந்தி நினைவு நாளை முன்னிட்டு தம்பிபட்டி கிராமத்தில் காங்கிரஸ் கட்சி சார்பில் ஐ.என்.டி.யூ.சி மாநில அமைப்பு செயலாளர் அண்ணாதுரை தலைமையில் மரக்கன்று நட்டனர்.

சோத்துப்பாறை அணை முழுக் கொள்ளளவை எட்டியது: நீர் நிரம்பி மறுகால் பாய்கிறது

தேனி மே. 23–

சோத்துப்பாறை அணை முழுக் கொள்ளளவை எட்டி நீர் நிரம்பி மறுகால் பாய்கிறது.

தேனி மாவட்டம் பெரியகுளத்தில் இருந்து 8 கிலோமீட்டர் தொலைவில் அமைந்துள்ளது.

சோத்துப்பாறை அணை இந்த அணைக்கு கொடைக்கானல் மலைப்ப குதியில் இருந்தும் சோத்துப்பாறை அணைப் பகுதியி லிருந்தும் அணைக்கு நீர் வரத்து வருகிறது அணை முழு கொள்ளளவான 126 . 28 கன அடி நீர் நிரம்பி உள்ளதால் பழைய ஆய க்கட்டில் 1825 ஏக்கர் புதிய ஆய க்கட்டில் 1040 ஏக்கர் என மொத்தம் 28 65 ஏக்கர் பாசன வசதி பெறும் அணையைச் சுற்றி 10 கிலோமீட்டர் தொலைவில்

உள்ள ஆயிரத்துக்கும் அதிகமான கிணறுகளில் கடந்த சில நாட்களா ககொளுத்திய கடும் வெயிலால் கிணறுகளில் நீர் குறைந்து வந்த நிலையில் தற்போது அணையின் நீர் முழு கொள்ளளவை எட்டி மறுகால் பாய்வதால் கிணறுகளில் நீர்மட்டம் உயரும். மேலும் இப்பகுதிகளில் நிலத்தில் நீர்மட்டம் உயரும் .அணையில் இருந்து மறுகால் செல்லும் தண்ணீர் வராக நதியில் செல்வதால் பெரியகுளம் வடுகபட்டி ஜெயமங்கலம் மேல்மங்கலம் ஆகிய கரையோர மக்கள் பாதுகாப்பாக இருக்க பொதுப்பணித் துறையினர் மூன்றாம் கட்ட வெள்ள அபாய எச்சரிக்கை விடுத்து உள்ளனர்.

BAJAJ FINSERV

பஜாஜ் ஹவுசிங் பைனான்ஸ் லிமிடெட்

கார்ப்பரேட் அலுவலகம்: செரிப்ரம் ஐடி பார்க் B2 பில்டிங், 5வது தளம், கல்யாணி நகர், புனே, மகாராஷ்டிரா 411014

கிளை அலுவலகம்: பஜாஜ் ஹவுசிங் பைனான்ஸ் லிமிடெட், 2வது தளம், மகேஷ் காம்ப்ளக்ஸ், 181, மகேஷ் ஆட்டோ, பைபாஸ் சாலை, பஜாஜ் பைனான்ஸ் லிமிடெட் எதிரில், கார்ப்பரேஷன் வங்கி மேற்புறம், மதுரை – 625 016.

அங்கீகரிக்கப்பட்ட அதிகாரி விவரங்கள்: பெயர் : ரதீஷ் ராமச்சந்திரன், Email ID: Rathish.ramachandran@bajajfinserv.in, Mob No. 9940286237/9940155459/8669189048

கடனீட்டுச் சொத்துக்களை ரொக்கமாக்குதல் மற்றும் நிதி சொத்துக்களை சீரமைத்தல் மற்றும் கடனீட்டுச் சொத்து மீதான உரிமை அமலாக்கச் சட்டம் 2002ன் கீழ் ('சட்டம்')

அசையா சொத்துக்களை விற்பனை செய்வதற்கான மின்னணு ஏலத்திற்கான பொது அறிவிப்பு

கீழே குறிப்பிடப்பட்டுள்ள கடன்தாரர்/உடன் கடன்தாரர் பஜாஜ் ஹவுசிங் பைனான்ஸ் லிமிடெட் ('BHFL')க்கு கீழே விவரிக்கப்பட்டுள்ள அசையா சொத்தை அடமானம் வைத்துள்ளார் என்று இதன் மூலம் பொதுமக்களுக்கு அறிவிக்கப்படுகிறது. SARFAESI சட்டம் 2002 மற்றும் அங்குள்ள விதிகளின்படி அங்கீகரிக்கப்பட்ட அதிகாரியால் மேற்கூறிய அசையா சொத்து ('பாதுகாக்கப்பட்ட சொத்து/சொத்து') கையகப்படுத்தப்பட்டது. கீழே விவரிக்கப்பட்டுள்ளபடி BHFLக்கு செலுத்த வேண்டிய கடன் நிலுவைத் தொகை, பொருந்தக்கூடிய வட்டி, கட்டணங்கள் மற்றும் செலவுகள் போன்றவற்றை பெறுவதற்காக பாதுகாக்கப்பட்ட சொத்து பொது ஏலத்தின் மூலம் விற்கப்படும். கடனீட்டுச் சொத்து மீதான உரிமை (அமலாக்க) விதிகள், விதி எண் 8 மற்றும் 9ன் கீழ் (இனிமேல் விதிகள் என குறிப்பிடப்படுகிறது) பாதுகாக்கப்பட்ட சொத்து விற்பனை மற்றும் "எங்கே இருக்கிறதோ அதுபோல்", "எதுவாக இருந்தாலும்", "எப்படி இருந்தாலும்" மற்றும் "ஆதாரம் இல்லாத" அடிப்படையில்" 26/06/2024 அன்று ஏலம் நடைபெறும். மற்றும் அதற்கான விதிமுறைகள் மற்றும் நிபந்தனைகள் கீழே குறிப்பிடப்பட்டுள்ளன:

கடன் கணக்கு விவரங்கள்/ கடன்தாரர்/கள் & உத்தரவாத தாரர்கள் பெயர் மற்றும் முகவரி	1. மின்னணு ஏலத் தேதி மற்றும் நேரம் 2. EMDஐ சமர்ப்பிக்க கடைசித் தேதி 3. சொத்தை பார்வையிடுவதற்கான தேதி மற்றும் நேரம் 4. சொத்து விவரம்	* ரிசர்வ் விலை * சொத்துக்கான EMD * ஏல அதிகரிப்பு
LAN No. H412HLP0272034 1. ஜான்பிரிட்டோ D (கடன்தாரர்) 2. உமாமகேஸ்வரி P (உடன் கடன்தாரர்) எண். 135 வீரகாளியம்மன் கோவில் தெருவில், ஜெய்ஹிந்த்புரம், மதுரை, தெற்கு சுப்ரமணியபுரம், மதுரை 625011 20/05/2024 அன்று மொத்த நிலுவைத் தொகை : ரூ.30,48,679/- (ரூபாய் முப்பது லட்சத்து நாற்பத்தெட்டாயிரத்து அறுநூற்று எழுபத்தொன்பது மட்டும்) மற்றும் எதிர்கால வட்டி மற்றும் சேர்த்துள்ள கட்டணம்	1. மின்னணு ஏலத் தேதி 26 ஜூன் 2024 காலை 11.00 மணி முதல் நண்பகல் 12.00 மணி வரை, 5 நிமிட வரம்பற்ற நீட்டிப்புடன் 2. கேஒய்சி உடன் EMDஐ சமர்ப்பிக்க கடைசித் தேதி 25 ஜூன் 2024 அன்று மாலை 5.00 மணி வரை (இந்திய நேரப்படி) 3. சொத்தை பார்வையிடுவதற்கான தேதி 27/05/2024 முதல் 24/06/2024 வரை காலை 11.00 மணி முதல் மாலை 4.00 மணி வரை (இந்திய நேரப்படி) 4. அசையா சொத்து குறித்த விவரம்: வீட்டு கட்டிடம் மற்றும் சிறு துண்டுகளும் அதன் பகுதிகளும்: கதவு எண்.135 (பழைய எண்.119), ஆர்.எஸ்.எண்.79/3A6, 6 சென்ட் நிலத்தில் 656.75 சதுர அடி நிலம், மாடகுளம் தெரு பழங்காநத்தம் ஹோல்டெட், கீழ்கரை, வீரகாளியம்மன் கோவில் தெரு, மாநகராட்சி வார்டு எண்.90, இணை IV மதுரை சார் பதிவு மாவட்டம், திருப்பரங்குன்றம் தாலுக்கா, மதுரை தெற்கு பதிவு மாவட்டத்தில் உள்ளது மற்றும் எல்லைகள் வடக்கு : எம்.எஸ்.மஹால் பாய்க்கு சொந்தமான வீடு, கிழக்கு: வீரகாளியம்மன் கோவில் தெரு, தெற்கு: ரமேஷ் செட்டியாருக்கு சொந்தமான வீடு, மேற்கு: சோனம் அம்மாளுக்கு சொந்தமான வீடு மற்றும் விஸ்தீரணம் : கிழக்கிலிருந்து மேற்காக வடக்கு மற்றும் தெற்குப் பகுதியில் தலா 37 அடி, தெற்கிலிருந்து வடக்காக கிழக்கு மற்றும் மேற்காக 17.75 அடி, மொத்த விஸ்தீரணம் 656.75 சதுர அடி நிலம் மற்றும் வழக்கமான அனைத்து வசதிகளும் உட்பட.	ரிசர்வ் விலை : ரூ.23,00,000/- (ரூபாய் இருபத்து மூன்று லட்சம் மட்டும்) EMD : ரூ.2,30,000/- (ரூபாய் இரண்டு லட்சத்து முப்தாயிரம் மட்டும்.) ரிசர்வ் விலையில் 10% ஏல அதிகரிப்பு ரூ.25,000/- (ரூபாய் இருபத்தைந்தாயிரம் மட்டும்) மற்றும் அதன் மடங்குகளில்

பொது ஏலத்தின் விதிமுறைகள் மற்றும் நிபந்தனைகள் பின்வருமாறு:

* பஜாஜ் ஹவுசிங் பைனான்ஸ் லிமிடெட்டிற்கு தற்போதைய அல்லது எதிர்கால வில்லங்கங்களை அறிந்தோ அறியாமலோ 'எங்கே இருக்கிறதோ அதுபோல்', 'எதுவாக இருந்தாலும்', 'எப்படி இருந்தாலும்' மற்றும் 'ஆதாரம் இல்லாத' அடிப்படையில் பொது ஏலம் நடத்தப்படுகிறது.
* குறைந்தபட்ச விலைக்கு கீழே பாதுகாக்கப்பட்ட சொத்து விற்கப்படாது.
* ஏல விற்பனை இணைய ஏல போர்ட்டல் மூலம் ஆன்லைனில் இருக்கும்.
* மின்னணு ஏலம் https://bankauctions.in0 26 ஜூன் 2024 அன்று காலை 11:00 மணி முதல் நண்பகல் 12:00 மணி வரை ஒவ்வொன்றும் 5 நிமிடங்களுக்கு வரம்பற்ற நீட்டிப்புடன் நடைபெறும்.
* விரிவான விதிமுறைகள் மற்றும் நிபந்தனைகளுக்கு நிறுவனத்தின் இணையதள URL https://www.bajajhousingfinance.in/auction-noticesஐப் பார்க்கவும் அல்லது எந்தவொரு தெளிவுபடுத்தலுக்கும் அங்கீகரிக்கப்பட்ட அதிகாரியுடன் https://bankauctions.in-ல் தொடர்பு கொள்ளவும்.

தேதி: 23/05/2024 ஒப்பம்/– ரதீஷ் ராமச்சந்திரன்,
இடம்: மதுரை அங்கீகரிக்கப்பட்ட அதிகாரி, பஜாஜ் ஹவுசிங் பைனான்ஸ் லிமிடெட்

கட்டுமானத் துறையில் ஈடுபட்டு வரும்

M/s. க்ரீன் வேலி'ஸ் ஷெல்டர்ஸ் பிரைவேட் லிமிடெட்டின் தீர்மான திட்டங்கள் வரவேற்பு

(தேசிய கடன் தீர்க்க வகையற்றோர் மற்றும் நொடிப்பு நிலை வாரியத்தின் ஒழுங்கு விதிகள், 2016ன் (பெருநிறுவன நபர்கள் நொடிப்பு நிலை செயல்முறை தீர்மானம்) ஒழுங்கு விதி 36A துணை விதி (1)ன் கீழ்)

தொடர்புடைய தகவல்கள்		
1	பெருநிறுவன கடனாளர் பெயர் PAN / CIN/ LLP எண்.	M/s. க்ரீன் வேலி'ஸ் ஷெல்டர்ஸ் பிரைவேட் லிமிடெட் CIN: U45201TN2004PTCO52266 PAN: AACCG0749F
2	பதிவு அலுவலக முகவரி	எண். 9, 1வது தளம், பிஷப் வால்ஸ் அவென்யூ (கிழக்கு), மயிலாப்பூர், சென்னை தமிழ்நாடு 600004
3	இணையதள URL	https://greenvalleys.in/
4	பெரும்பாலான நிலையான சொத்துக்கள் அமைந்துள்ள இடத்தின் விவரங்கள்	திவால்நிலை தொடங்கும் தேதியில் (ICD), நிறுவனத்தின் நிலையான சொத்துக்கள் சென்னை, திருச்சி, கோயம்புத்தூர் ஆகிய இடங்களில் உள்ளன.
5	முக்கிய தயாரிப்புகள்/சேவைகளின் நிறுவப்பட்ட திறன்	நிறுவனத்தின் திட்டங்கள்: ஜிவிஎஸ்பிஎல் ரஷுர, ஜிவிஎஸ்பிஎல் ராஜகுரு, க்ரீன் க்ரெஸ்ட், ஜிவிஎஸ்பிஎல் மஹாமேரு, க்ரீன் பார்க், ஜிவிஎஸ்பிஎல் க்ரீன் கவுண்டி.
6	கடந்த நிதியாண்டில் விற்பனை செய்யப்பட்ட முக்கிய தயாரிப்புகள் / சேவைகளின் அளவு மற்றும் மதிப்பு	கடைசியாக கிடைத்த தணிக்கை செய்யப்பட்ட நிதிநிலை அறிக்கையின்படி 2019-20 நிதி ஆண்டின் வருவாய் ரூ.24,10,06,047.82/-
7	பணியாளர்கள் / ஊழியர்களின் எண்ணிக்கை	15 ஊழியர்கள் (திட்டம் நடைபெறும் இடங்களில் உள்ளவர்கள் உட்பட)
8	இரண்டு வருடங்களின் கடைசியாக கிடைக்கப்பெற்ற நிதிநிலை அறிக்கைகள் (அட்டவணைகளுடன்), கடன் வழங்கியவர்களின் பட்டியல்கள், செயல்முறையின் அடுத்தடுத்த நிகழ்வுகளுக்கான தொடர்புடைய தேதிகள் உள்ளிட்ட கூடுதல் விவரங்கள் இங்கே கிடைக்கின்றன:	eoi.gvspl@gmail.comக்கு மின்னஞ்சல் அனுப்புவதன் மூலம் விவரங்களைப் பெறலாம்
9	குறிபீடு பிரிவு 25(2)(h)–ன் கீழ் தீர்மான விண்ணப்ப தாரர்களுக்கான தகுதி இங்கே கிடைக்கிறது:	eoi.gvspl@gmail.comக்கு மின்னஞ்சல் அனுப்புவதன் மூலம் விவரங்களைப் பெறலாம் விருப்ப வெளிப்பாடு நிறுவனம் முழுவதற்குமாக அல்லது திட்டம்/களுக்காக சமர்ப்பிக்கப்படலாம்.
10	விருப்பத்தை வெளிப்படுத்துவதற்கான கடைசி தேதி	07 ஜூன் 2024
11	வருங்கால தீர்மான விண்ணப்பதாரர்களின் தற்காலிக பட்டியல் வெளியிடப்படும் தேதி	10 ஜூன் 2024
12	தற்காலிகப் பட்டியலில் ஆட்சேபனைகளைச் சமர்ப்பிப்பதற்கான கடைசி தேதி	15 ஜூன் 2024
13	வருங்காலத் தீர்மான விண்ணப்பதாரர்களின் இறுதிப் பட்டியல் வெளியிடப்பட்ட தேதி	17 ஜூன் 2024
14	தகவல் குறிப்பாணை வெளியிடப்பட்ட தேதி, மதிப்பீட்டு அணி மற்றும் வருங்கால தீர்மான விண்ணப்பதாரர்களுக்கு தீர்வு திட்டங்களுக்கான கோரிக்கை	18 ஜூன் 2024
15	தீர்வுத் திட்டங்களைச் சமர்ப்பிப்பதற்கான கடைசி தேதி	18 ஜூலை 2024
16	EOIஐ சமர்ப்பிப்பதற்கான மின்னஞ்சல் முகவரி	eoi.gvspl@gmail.com

தேதி : 23.05.2024 ஒப்பம்/–
இடம் : சென்னை அனுஜா பட்
நியமிக்கப்பட்ட இயக்குனர்
M/s வாட்டர்ஃபால் இன்சால்வென்சி புரொபெஷனல்ஸ் பிரைவேட் லிமிடெட்
க்ரீன் வேலி'ஸ் ஷெல்டர்ஸ் பிரைவேட் லிமிடெட்டின் தீர்மான நிபுணர்
பதிவு எண்: IBBI/IPE-0022/IPA-1/2022-23/50016
AFA: AA1/50016/02/171224/20006 valid upto 17.12.2024
பதிவு அலுவலகம்: 1204/1221, மேக்கர் சேம்பர் V, ஜம்னாலால் பஜாஜ் சாலை, நரிமன் பாயிண்ட், மும்பை 400021.

Health Matters

Potential risks of natural toxins in food

Many people are concerned about residues of chemicals, contaminants or microplastics in their food. However, it is less well known that many foods also contain toxins of completely natural origin. These are often chemical compounds that plants use to ward off predators such as insects or microorganisms. These substances are found in beans and potatoes, for example, and can pose potential health risks. However, according to a recent representative survey by the German Federal Institute for Risk Assessment (BfR), only just under half of the respondents (47 per cent) were even aware of plant toxic substances.

The BfR Consumer Monitor Special on naturally occurring plant toxins also revealed that this risk worries 27 per cent. In contrast, residues in food (e.g. from plant protection products) and contaminants, i.e. substances that are not intentionally added to food (e.g. heavy metals), cause concern for 63 and 62 per cent of respondents respectively. "The survey results make it clear that risks of natural origin tend to be underestimated, while risks of synthetic origin tend to be overestimated," says BfR President Professor Andreas Hensel."

Raw plant-based foods are consumed frequently by 34 per cent, occasionally or rarely by 45 per cent and very rarely or not at all by 19 per cent.

Which foods with naturally occurring plant toxins do you already know? If this question is asked openly and without pre-selection, potatoes are named first (15 per cent), followed by tomatoes, raw beans (nine per cent each) and mushrooms (five per cent).

Naturally occurring toxic substances worry 27 per cent in the survey. More than half of the respondents (53 per cent) feel poorly informed about plant toxins in food, while only eight per cent feel well informed.

At 63 per cent and 62 per cent respectively,

significantly more consumers are concerned about residues or contaminants.

Residues are residualamounts of substances that are used in the production of food. For example, residues can remain in fruit, vegetables or cereals even if plant protection products are used correctly.

Contaminants, on the other hand, are undesirable substances that unintentionally end up in food. They can occur naturally in the environment, arise during the processing of raw materials into food or be released into the environment as a result of human activities. Contaminants are undesirable because they can be harmful to health under certain circumstances.

The study also shed light on the related topic of "mouldy food". Here, too, there is a clear need for education. Even small amounts of mould toxins can be harmful to the health of humans and animals. Mouldy jam, for example, should therefore always be disposed of completely. Nevertheless, 25 per cent of respondents stated that they only remove the mouldy part. Even in the case of mouldy berries, affected and surrounding fruit should no longer be eaten. Only 60 per cent adhere to this rule. RELATED TOPICSHealth & MedicineStaying HealthyFoodborne IllnessMedical TopicsNutritionPlants & AnimalsFoodAgriculture and FoodFood and AgricultureEndangered PlantsRELATED TERMSDetox dietPotatoIndoor air quality CaffeineBotanyFoodborne illnessWater purificationPlant defense against being eaten

Exercise spurs neuron growth & rewires brain

Researchers from the University of Toronto, Canada, and Kyushu University, Japan, have found that increased neuron formation and the subsequent rewiring of neural circuits in the hippocampus through exercise or genetic manipulation helps mice forget traumatic or drug-associated memories. The findings could offer a new approach to treating mental health conditions like post-traumatic stress disorder (PTSD) or drug addiction.

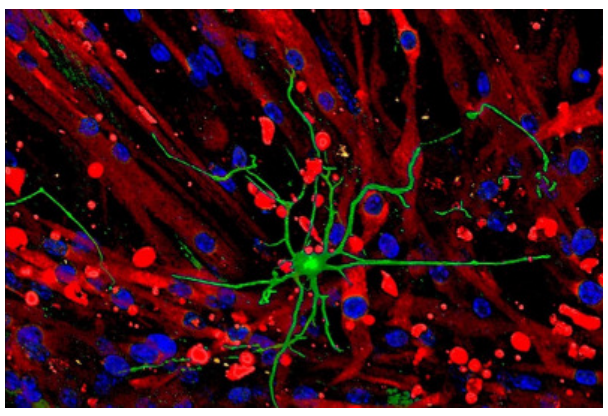

PTSD is a mental health condition that can be triggered by experiencing or seeing a traumatic event, such as a natural disaster, serious accident, or attack. Worldwide, around 3.9% of the general population has PTSD, with symptoms including vivid flashbacks and avoidance behaviors, such as staying away from places or pushing away people that remind them of the traumatic event. Currently, PTSD is often treated through therapy or medications such as anti-depressants, but as many people do not respond effectively, researchers are still looking for different treatments.

In this study on mice, Assistant Professor Risako Fujikawa from Kyushu University's Faculty of Pharmaceutical Sciences, her former supervisor Professor Paul Frankland from the University of Toronto, and their team members including Adam Ramsaran focused on how neurogenesis - the process of forming new neurons - in the hippocampus impacts the ability to forget fear memories. The hippocampus, a brain region important for forming memories linked to specific places and contexts, produces new neurons daily in an area called the dentate gyrus.

"Neurogenesis is important for forming new memories but also for forgetting memories. We think this happens because when new neurons integrate into neural circuits, new connections are forged and older connections are lost, disrupting the ability to recall memories," explains Fujikawa. "We wanted to see if this process could help mice forget stronger, traumatic memories too."

The researchers gave mice two strong shocks in different settings. First, the mice were shocked after leaving a brightly-lit, white box and entering a dark, ethanol-scented compartment. After the second shock in another distinct environment, the mice showed PTSD-like behaviours. Over a month later, the mice were still fearful and hesitant to enter the original dark compartment, indicating they couldn't forget the traumatic memory. This fear extended to other dark compartments, showing generalised fear. Additionally, the mice explored less in open spaces and avoided the center, suggesting anxiety.

The researchers then explored whether these PTSD-like behaviors could be alleviated through exercise, which studies had shown boosted neurogenesis. The double-shocked mice were split into two groups and one group was provided with a running wheel. Four weeks later, these mice showed increased numbers of newly-formed neurons in their hippocampi, and importantly, the PTSD-like behaviors were less severe, compared to the double-shocked mice without wheel access.

New mechanisms behind antibiotic resistance

Two newly discovered mechanisms in bacteria have been identified that can contribute to the development of antibiotic resistance. Changing the number of copies of resistance genes in bacteria increases antibiotic resistance, and can do so very quickly. According to a new study from Uppsala University, these two mechanisms, along with a third known mechanism, can occur independently of each other, even within the same bacterial cell.

The researchers studied heteroresistance, a phenomenon in which the majority of bacteria in a population are sensitive to antibiotics but a very small subpopulation of bacteria exhibits increased antibiotic resistance.

Typically, this involves very small numbers of resistant bacteria (around 1 in 100,000) that can continue to grow despite antibiotic treatment.

Heteroresistance is a common and concerning

phenomenon, as it is difficult to treat and risks accelerating the development of antibiotic-resistant bacteria, complicating antibiotic treatment for patients.

"It was completely unknown until now that these mechanisms could promote heteroresistance. Our study shows that they can accelerate the selection and growth of resistant bacteria during antibiotic treatment. This study, which partly involved animals, makes it more relevant to understanding these processes in humans," says Helen Wang, the last author of the study.

Bacteria can spread resistance genes to each other through plasmids.

Plasmids are small free-standing DNA rings in which bacteria frequently store some of their genes outside the chromosome.

In this study, researchers revealed two new mechanisms involving plasmids, in which the number of copies of plasmids carrying resistance genes can increase up to 90 times.

The study demonstrates that these two mechanisms and a third known mechanism involving gene amplification, can operate in parallel in the same bacterial cell.

"Heteroresistance involving an increased number of copies of resistance genes is much more complex than previously thought. Bacteria can actually use three different mechanisms, all of which can occur in parallel in the same bacterium, to temporarily increase the number of copies of resistance genes and thereby generate antibiotic resistance," says Hervé Nicoloff, the study's first author.

"All three mechanisms are unstable and can quickly revert to sensitivity in the absence of antibiotics. This makes it more difficult to detect the resistant bacteria during a clinical examination, as they disappear so quickly. Given what we now know, it is important to be able to develop better diagnostic methods that can detect increased antibiotic resistance," adds Helen Wang.

Distraction cause for overconsumption

If you tend to do other things or get distracted while eating dinner, you may be running the risk of over-consuming everyday pleasures later, possibly because the distraction caused you to enjoy yourself less, according to research published by the American Psychological Association.

The study looked at how distraction affects "hedonic consumption", or buying and using products and experiences because they make us feel good and not necessarily because we need them.

"On any given day, a person may take great pleasure from one or more of these activities, yet people often consume more hedonic goods than they want or than is

good for them," said lead author Stephen Lee Murphy, PhD, of Ghent University.

One reason for this overconsumption may be distraction, according to Murphy. When people are distracted while engaged in a hedonic activity, research suggests they are likely to experience less enjoyment from it than if they were fully focused. That may lead to feelings of dissatisfaction and drive more consumption to compensate for that shortfall.

To better understand the role of distraction in overconsumption, the researchers first conducted an experiment involving 122 participants (mostly female and mostly between the ages of 18 and 24) who reported on how much they expected to enjoy their lunch before eating it. They were then asked to eat their lunch under one of three conditions: no distraction, moderate distraction (watching a video), and high distraction (playing Tetris). After lunch, participants reported on their actual enjoyment, satisfaction, desire for further gratification and amount consumed. They also reported on their snacking later in the day.

Participants who ate while distracted reported lower enjoyment and satisfaction, which was associated with increased snacking afterward and a more general desire for further gratification.

The researchers believe that this proposed effect, which they called "hedonic compensation," likely applies to other activities beyond eating. For example, people who are distracted while watching a movie or playing a game may be more likely to engage in additional consumption (e.g., checking social media) to compensate for a diminished enjoyment of the original activity.

The researchers also followed 220 participants aged 18 to 71 (again mostly female) for a week to investigate this broader effect, beyond food. Participants filled out seven brief surveys per day via their smartphones regarding their hedonic consumption, distraction and satisfaction.

Benefits & harms of very early BP control

Early identification of stroke type could be key to harnessing the benefits of very early in-ambulance blood pressure lowering treatment in patients with suspected acute stroke, according to new research.

Professor Craig Anderson, Director of Global Brain Health at The George Institute for Global Health and lead investigator on the study, said that although more research was needed, the results provided a potential pathway to improving outcomes in patients with the most deadly type of stroke.

"Our study shows clear benefits from administering early blood pressure lowering treatment to patients with intracerebral haemorrhage in the ambulance, although overall there was no difference in outcome from this early intervention for all patients with suspected stroke.

"In fact, in patients with a final diagnosis of ischaemic stroke, it actually worsened their outcome, so the ability to make a reliable diagnosis at this early stage is key to harnessing the

benefits of very early blood pressure treatment."

The Intensive ambulance-delivered blood pressure reduction in hyper-acute stroke trial (INTERACT4) was a multicentre, randomised, open-label, blinded-outcome study conducted across dozens of ambulance services in China.

2404 ambulance-assessed patients with suspected acute stroke causing a motor deficit within two hours of onset and elevated systolic blood pressure (≥150mmHg) were randomly assigned to immediate blood pressure-lowering (target 130-140mmHg) or usual blood pressure (BP) management in hospital.

The pre-hospital ambulance-initiated BP reduction group with haemorrhagic stroke had a 30% lower likelihood of a poor functional outcome whereas the group with cerebral ischaemia had an equivalent 30% higher likelihood of a poor functional outcome, when compared to patients with these stroke types who received usual care BP management upon arrival at the hospital.

Overall, the effects of pre-hospital BP reduction had a balanced benefit and harm effect so that there was no overall difference in the functional outcome between those who received the usual care in all the stroke patients. Between-group rates of serious adverse events were similar.

Around 80 percent of strokes worldwide are ischaemic, caused by the loss of blood flow to an area of the brain due to a blockage in a blood vessel, leading to a loss of neurological function.1

Intracerebral haemorrhage (ICH) represents over a quarter of all cases of stroke and occurs when blood leaks out of a blood vessel into the brain tissue. ICH is the most deadly type of stroke, with up to one third of patients dying in 30 days, and it is more common in China where the study was conducted.2

"All treatments for acute stroke are highly time dependent - brain cells die rapidly when deprived of oxygen. But knowing the best treatment approach to take before being able to identify the type of stroke a patient has experienced, is difficult without brain imaging," Professor Anderson said.

"The results do not support in-ambulance administration of blood pressure lowering treatment in patients with suspected acute stroke - that is clear.

"But in the last few years, we've seen the introduction of mobile stroke ambulances equipped with a CT scanner and other diagnostic tools that aim to identify cases of ischaemic stroke for early administration of clot-busting treatment.

FORM G
INVITATION FOR EXPRESSION OF INTEREST FOR M/S GREEN VALLEY'S SHELTERS PRIVATE LIMITED
OPERATING IN CIVIL CONSTRUCTION SECTOR
(Under Regulation 36A(1)of the Insolvency and Bankruptcy Board of India (Insolvency Resolution Process for Corporate Persons) Regulations, 2016)

RELEVANT PARTICULARS

1.	Name of the corporate debtor along with PAN/ CIN/ LLP No.	**M/s Green Valley's Shelters Private Limited** **CIN:** U45201TN2004PTC052266 **PAN:** AACCG0749F
2.	Address of the registered office	No. 9, 1st Floor, Bishop Wallers Avenue (East), Mylapore, Chennai Tamil Nadu 600004
3.	URL of website	https://greenvalleys.in/
4.	Details of place where majority of fixed assets are located	As on Insolvency Commencement Date (ICD), the fixed assets of the company are located at Chennai, Trichy, Coimbatore
5.	Installed capacity of main products/ services	Projects of the Company: GVSPL Raksha, GVSPL Raajguru, Green Crest, GVSPL Mahameru, Green Park, GVSPL Green County.
6.	Quantity and value of main products/ services sold in last financial year	As per last available Audited Financial Statement of FY 2019-20 there was revenue of Rs. 24,10,06,047.82/-
7.	Number of employees/ workmen	15 employees (including those deployed at project sites)
8.	Further details including last available financial statements (with schedules) of two years, lists of creditors, relevant dates for subsequent events of the process are available at:	Information can be sought through communication to the following email: E-mail: eoi.gvspl@gmail.com
9.	Eligibility for resolution applicants under section 25(2)(h) of the Code is available at URL :	Information can be sought through communication to the following email: E-mail: eoi.gvspl@gmail.com The Expression of Interest may be submitted for Company as a whole or project/s.
10.	Last date for receipt of expression of interest	07th June 2024
11.	Date of issue of provisional list of prospective resolution applicants	10th June 2024
12.	Last date for submission of objections to provisional list	15th June 2024
13.	Date of issue of final list of prospective resolution applicants	17th June 2024
14.	Date of issue of information memorandum, evaluation matrix and request for resolution plans to prospective resolution applicants	18th June 2024
15.	Last date for submission of resolution plans	18th July 2024
16.	Process email id to submit EOI	eoi.gvspl@gmail.com

Date: 23.05.2024
Place: Chennai

Sd/-
Anuja Bhate
Designated Director
M/s Waterfall Insolvency Professionals Private Limited
Resolution Professional
For Green Valley's Shelters Private Limited
Registration Number: IBBI/IPE-0022/IPA-1/2022-23/50016
AFA: AA1/50016/02/171224/20006 **valid upto** 17.12.2024
Registered Address: 1204/1221, Maker Chamber V, Jamnalal Bajaj Road, Nariman Point, Mumbai – 400021.

Health Matters

Potential risks of natural toxins in food

Many people are concerned about residues of chemicals, contaminants or microplastics in their food. However, it is less well known that many foods also contain toxins of completely natural origin. These are often chemical compounds that plants use to ward off predators such as insects or microorganisms. These substances are found in beans and potatoes, for example, and can pose potential health risks. However, according to a recent representative survey by the German Federal Institute for Risk Assessment (BfR), only just under half of the respondents (47 per cent) were even aware of plant toxic substances.

The BfR Consumer Monitor Special on naturally occurring plant toxins also revealed that this risk worries 27 per cent. In contrast, residues in food (e.g. from plant protection products) and contaminants, i.e. substances that are not intentionally added to food (e.g. heavy metals), cause concern for 63 and 62 per cent of respondents respectively. "The survey results make it clear that risks of natural origin tend to be underestimated, while risks of synthetic origin tend to be overestimated," says BfR President Professor Andreas Hensel."

Raw plant-based foods are consumed frequently by 34 per cent, occasionally or rarely by 45 per cent and very rarely or not at all by 19 per cent.

Which foods with naturally occurring plant toxins do you already know? If this question is asked openly and without pre-selection, potatoes are named first (15 per cent), followed by tomatoes, raw beans (nine per cent each) and mushrooms (five per cent).

Naturally occurring toxic substances worry 27 per cent in the survey. More than half of the respondents (53 per cent) feel poorly informed about plant toxins in food, while only eight per cent feel well informed.

At 63 per cent and 62 per cent respectively, significantly more consumers are concerned about residues or contaminants.

Residues are residualamounts of substances that are used in the production of food. For example, residues can remain in fruit, vegetables or cereals even if plant protection products are used correctly.

Contaminants, on the other hand, are undesirable substances that unintentionally end up in food. They can occur naturally in the environment, arise during the processing of raw materials into food or be released into the environment as a result of human activities. Contaminants are undesirable because they can be harmful to health under certain circumstances.

The study also shed light on the related topic of "mouldy food". Here, too, there is a clear need for education. Even small amounts of mould toxins can be harmful to the health of humans and animals. Mouldy jam, for example, should therefore always be disposed of completely. Nevertheless, 25 per cent of respondents stated that they only remove the mouldy part. Even in the case of mouldy berries, affected and surrounding fruit should no longer be eaten. Only 60 per cent adhere to this rule. RELATED TOPICSHealth & MedicineStaying HealthyFoodborne IllnessMedical TopicsNutritionPlants & AnimalsFoodAgriculture and FoodFood and AgricultureEndangered PlantsRELATED TERMSDetox dietPotatoIndoor air quality CaffeineBotanyFoodborne illnessWater purificationPlant defense against being eaten

Exercise spurs neuron growth & rewires brain

Researchers from the University of Toronto, Canada, and Kyushu University, Japan, have found that increased neuron formation and the subsequent rewiring of neural circuits in the hippocampus through exercise or genetic manipulation helps mice forget traumatic or drug-associated memories. The findings could offer a new approach to treating mental health conditions like post-traumatic stress disorder (PTSD) or drug addiction.

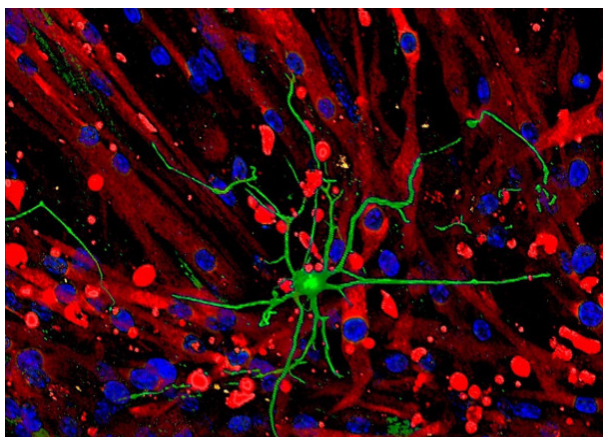

PTSD is a mental health condition that can be triggered by experiencing or seeing a traumatic event, such as a natural disaster, serious accident, or attack. Worldwide, around 3.9% of the general population has PTSD, with symptoms including vivid flashbacks and avoidance behaviors, such as staying away from places or pushing away people that remind them of the traumatic event. Currently, PTSD is often treated through therapy or medications such as anti-depressants, but as many people do not respond effectively, researchers are still looking for different treatments.

In this study on mice, Assistant Professor Risako Fujikawa from Kyushu University's Faculty of Pharmaceutical Sciences, her former supervisor Professor Paul Frankland from the University of Toronto, and their team members including Adam Ramsaran focused on how neurogenesis - the process of forming new neurons - in the hippocampus impacts the ability to forget fear memories. The hippocampus, a brain region important for forming memories linked to specific places and contexts, produces new neurons daily in an area called the dentate gyrus.

"Neurogenesis is important for forming new memories but also for forgetting memories. We think this happens because when new neurons integrate into neural circuits, new connections are forged and older connections are lost, disrupting the ability to recall memories," explains Fujikawa. "We wanted to see if this process could help mice forget stronger, traumatic memories too."

The researchers gave mice two strong shocks in different settings. First, the mice were shocked after leaving a brightly-lit, white box and entering a dark, ethanol-scented compartment. After the second shock in another distinct environment, the mice showed PTSD-like behaviours. Over a month later, the mice were still fearful and hesitant to enter the original dark compartment, indicating they couldn't forget the traumatic memory. This fear extended to other dark compartments, showing generalised fear. Additionally, the mice explored less in open spaces and avoided the center, suggesting anxiety.

The researchers then explored whether these PTSD-like behaviors could be alleviated through exercise, which studies had shown boosted neurogenesis. The double-shocked mice were split into two groups and one group was provided with a running wheel. Four weeks later, these mice showed increased numbers of newly-formed neurons in their hippocampi, and importantly, the PTSD-like behaviors were less severe, compared to the double-shocked mice without wheel access.

New mechanisms behind antibiotic resistance

Two newly discovered mechanisms in bacteria have been identified that can contribute to the development of antibiotic resistance. Changing the number of copies of resistance genes in bacteria increases antibiotic resistance, and can do so very quickly. According to a new study from Uppsala University, these two mechanisms, along with a third known mechanism, can occur independently of each other, even within the same bacterial cell.

The researchers studied heteroresistance, a phenomenon in which the majority of bacteria in a population are sensitive to antibiotics but a very small subpopulation of bacteria exhibits increased antibiotic resistance.

Typically, this involves very small numbers of resistant bacteria (around 1 in 100,000) that can continue to grow despite antibiotic treatment.

Heteroresistance is a common and concerning phenomenon, as it is difficult to treat and risks accelerating the development of antibiotic-resistant bacteria, complicating antibiotic treatment for patients.

"It was completely unknown until now that these mechanisms could promote heteroresistance. Our study shows that they can accelerate the selection and growth of resistant bacteria during antibiotic treatment. This study, which partly involved animals, makes it more relevant to understanding these processes in humans," says Helen Wang, the last author of the study.

Bacteria can spread resistance genes to each other through plasmids.

Plasmids are small free-standing DNA rings in which bacteria frequently store some of their genes outside the chromosome.

In this study, researchers revealed two new mechanisms involving plasmids, in which the number of copies of plasmids carrying resistance genes can increase up to 90 times.

The study demonstrates that these two mechanisms and a third known mechanism involving gene amplification, can operate in parallel in the same bacterial cell.

"Heteroresistance involving an increased number of copies of resistance genes is much more complex than previously thought. Bacteria can actually use three different mechanisms, all of which can occur in parallel in the same bacterium, to temporarily increase the number of copies of resistance genes and thereby generate antibiotic resistance," says Hervé Nicoloff, the study's first author.

"All three mechanisms are unstable and can quickly revert to sensitivity in the absence of antibiotics. This makes it more difficult to detect the resistant bacteria during a clinical examination, as they disappear so quickly. Given what we now know, it is important to be able to develop better diagnostic methods that can detect increased antibiotic resistance," adds Helen Wang.

Distraction cause for overconsumption

If you tend to do other things or get distracted while eating dinner, you may be running the risk of over-consuming everyday pleasures later, possibly because the distraction caused you to enjoy yourself less, according to research published by the American Psychological Association.

The study looked at how distraction affects "hedonic consumption", or buying and using products and experiences because they make us feel good and not necessarily because we need them.

"On any given day, a person may take great pleasure from one or more of these activities, yet people often consume more hedonic goods than they want or than is good for them," said lead author Stephen Lee Murphy, PhD, of Ghent University.

One reason for this overconsumption may be distraction, according to Murphy. When people are distracted while engaged in a hedonic activity, research suggests they are likely to experience less enjoyment from it than if they were fully focused. That may lead to feelings of dissatisfaction and drive more consumption to compensate for that shortfall.

To better understand the role of distraction in overconsumption, the researchers first conducted an experiment involving 122 participants (mostly female and mostly between the ages of 18 and 24) who reported on how much they expected to enjoy their lunch before eating it. They were then asked to eat their lunch under one of three conditions: no distraction, moderate distraction (watching a video), and high distraction (playing Tetris).

MUTHOOT FINCORP LIMITED (Secured and Unsecured Lending Business Division)

(A Muthoot Pappachan Group Company) CIN : U65929KL1997PLCO11518

Administrative Office: 710 A & 711 A, 7th Floor, Phase - 2, Spencer Plaza, Mount Road, Annasalai, Chennai- 600002

Regd. Office : Muthoot Centre, TC No 27/3022, Punnen Road, Trivandrum, Kerala - 695 001

DEMAND NOTICE

Under Section 13 (2) of The Securitisation And Reconstruction of Financial Assets And Enforcement of Security Interest Act, 2002

Whereas the undersigned is the Authorised officer of **Muthoot Fincorp Limited (MFL)** under Securitisation And Reconstruction of Financial Assets And Enforcement of Security Interest Act, 2002 and in exercise of powers conferred under Section 13(12) read with Rule 3 of Security Interest (Enforcement) Rules, 2002, issued Demand Notices under Section 13(2) of the said Act, calling upon the following Borrower(s), Co-Borrower(s), Guarantor(s) to discharge in full their liability to the Company by making payment of entire outstanding including up to date interest, cost and charges within 60 days from the date of respective Notices issued and the publication of the Notice as given below as and way of alternate service upon you. As security for due repayment of the loan, the following Secured Asset (s) have been mortgaged to **MFL** by the said Borrower(s), Co-Borrower(s), Guarantor(s) respectively.

S. No.	Name of Borrower / Co-Borrower/ Guarantor	Date of Demand notice / Date of NPA	Total Outstanding Amount as on date	Description of Secured Asset(s) / Immovable Property (ies)
1.	**(Loan A/c No. MFLTAM SECUL000005031254)** **Mohammed Abubakkar S (Borrower)** **Mrs. Lubeena M (Co- Borrower)** **Both Residing at:** No. 102/ 99B, Kalaimahal Street, Kumarapalayam, Tiruchengode, Landmark -Near By Temple Namakkal, Salem Tamil Nadu- 638183	10.05.2024 / 05/05/2024	**Rs. 23,09,961.77/-** as on 10/05/2024	Namakkal Registration District, Kumarapalayam Sub Registration District, Kumarapalayam Taluk, Kumarapalayam Amani village, Natham Survey No. 626/2, for an extent of Punjai acre 660 sq.feet (or) 61.34 Sq. Meter house site, **within the following boundaries:** T.R. Vengadesan Properties & South-North Common Wall on the west., South - North to Kalaimagal Street on the east., LingiChettiyar house and Northern side East-West common Lane on the south., T.R. Vengadesan Properties & East-West Common Wall on the North. **Within the above said boundaries:** East-West on the both sides - 60 feet, South-North on the both sides - 11 feet Total extent of 660 sq.feet (or) 61.34 Sq. Meter house site with buildings, with all rooms, doors, door fittings, electric fittings, will, electric Service connection, with usual pathway, common road, common rights etc., TNEB S.C.No.156/009/292, Water tax assessment No. 1100. This property situated at Kumarapalayam municipality old ward no.10, new ward no.6, present municipality new ward No.30, T.S.No. 12, Kalaimahal street, Door No.99A, Property tax Assessment No. 25124.

If the said Borrower, Co-Borrower(s) & Guarantor(s) fails to make payment to **MFL** as aforesaid, **MFL** shall be entitled to take possession of the secured asset mentioned above and shall take such other actions as is available to the Company in law, entirely at the risks, cost and consequences of the borrowers. The said Borrower(s), Co-Borrower(s) & Guarantor(s) are prohibited under the provision of sub section (13) of section 13 of SARFAESI Act to transfer the aforesaid Secured Asset(s), whether by way of sale, lease or otherwise referred to in the notice without prior consent of **MFL.**

Place : Tamilnadu, Date : 23-05-2024

Sd/- Authorised Officer
For Muthoot Fincorp Limited

PUBLIC NOTICE

We, **Kotak Mahindra Bank Limited, (KMBL),** for our Banking and other related business including opening of one of its Branch/Office to take on Lease, the property, more particularly described in the schedule hereunder written, owned by **Mr.MAHAVEER KUMAR RATHORE,** S/o.Mr.Pannalal Rathore, residing at 242, MG Road, New Fairlands, Salem – 636 016. The owner confirmed that the said property has not been mortgaged with any financial institutions or Banks.

People at large and all the concerned, private individuals, government/ semi government institutions / bodies / authorities, if has got any right, title, interest, or share in properties herein mentioned or anybody who has objection for the aforesaid transaction are herewith publicly informed to raise their objection/s in writing with copies of all the supportive documents to the undersigned within 7 days from publication of this public notice. If the objections are not received by the undersigned in writing along with copies of all supportive documents within 7 (Seven) days from publication of this public notice, then it will be construed that the title to the said properties are clear and that all such concerned have waived their rights and all such concerned shall be estopped from raising any objections thereafter and that we shall proceed thereafter further in the execution of the Lease Deed or such agreements and all such persons shall be estopped from raising any objections to such transaction thereinafter.

SCHEDULE OF THE PROPERTY

All that piece and parcel of commercial property being Office premises admeasuring an extent of 1505 square feet carpet area on Ground floor building constructed on Plot No.24, land comprised in T.S.No.17, sub-division S.F.No.86/1D2B1V, of Azhagapuram Village, within Ward No.E, Block 62, Presently Door No.252, Assessment No.339, situated at 30, Brindhavan Road, Fairlands, Salem- 636016, within total land area of 6534 square feet of land and **Four Boundaries :** North of : Gopal's House; South of : S.C.Sellamuthu's House; East of : 40 feet wide Brindhavan Road; West of : Ramasamy Gounder House in Plot No.23.

Legal Department
Kotak Mahindra Bank Limited.
Kotak Infinity, 5th Floor, Building No.21, Infiniti Park,
off Western Express Highway, General A K Vaidya Marg, Malad (East),
Mumbai 400 097, Ph. Nos.: +91 22 66055570 / 5549 / 5544
1. rajarshi.chatterjee@kotak.com
2. sathishs.kumar@kotak.com
3. prema.a@kotak.com

FORM G
INVITATION FOR EXPRESSION OF INTEREST FOR M/S GREEN VALLEY'S SHELTERS PRIVATE LIMITED OPERATING IN CIVIL CONSTRUCTION SECTOR
(Under Regulation 36A(1)of the Insolvency and Bankruptcy Board of India (Insolvency Resolution Process for Corporate Persons) Regulations, 2016)

RELEVANT PARTICULARS

1.	Name of the corporate debtor along with PAN/ CIN/ LLP No.	**M/s Green Valley's Shelters Private Limited** **CIN:** U45201TN2004PTC052266 **PAN:** AACCG0749F
2.	Address of the registered office	No. 9, 1st Floor, Bishop Wallers Avenue (East), Mylapore, Chennai Tamil Nadu 600004
3.	URL of website	https://greenvalleys.in/
4.	Details of place where majority of fixed assets are located	As on Insolvency Commencement Date (ICD), the fixed assets of the company are located at Chennai, Trichy, Coimbatore
5.	Installed capacity of main products/ services	Projects of the Company: GVSPL Raksha, GVSPL Raajguru, Green Crest, GVSPL Mahameru, Green Park, GVSPL Green County.
6.	Quantity and value of main products/ services sold in last financial year	As per last available Audited Financial Statement of FY 2019-20 there was revenue of Rs. 24,10,06,047.82/-
7.	Number of employees/ workmen	15 employees (including those deployed at project sites)
8.	Further details including last available financial statements (with schedules) of two years, lists of creditors, relevant dates for subsequent events of the process are available at:	Information can be sought through communication to the following email: E-mail: eoi.gvspl@gmail.com
9.	Eligibility for resolution applicants under section 25(2)(h) of the Code is available at URL :	Information can be sought through communication to the following email: E-mail: eoi.gvspl@gmail.com The Expression of Interest may be submitted for Company as a whole or project/s.
10.	Last date for receipt of expression of interest	07th June 2024
11.	Date of issue of provisional list of prospective resolution applicants	10th June 2024
12.	Last date for submission of objections to provisional list	15th June 2024
13.	Date of issue of final list of prospective resolution applicants	17th June 2024
14.	Date of issue of information memorandum, evaluation matrix and request for resolution plans to prospective resolution applicants	18th June 2024
15.	Last date for submission of resolution plans	18th July 2024
16.	Process email id to submit EOI	eoi.gvspl@gmail.com

Date: 23.05.2024
Place: Chennai

Sd/-
Anuja Bhate
Designated Director
M/s Waterfall Insolvency Professionals Private Limited
Resolution Professional
For Green Valley's Shelters Private Limited
Registration Number: IBBI/IPE-0022/IPA-1/2022-23/50016
AFA: AA1/50016/02/171224/20006 **valid upto** 17.12.2024
Registered Address: 1204/1221, Maker Chamber V, Jamnalal Bajaj Road, Nariman Point, Mumbai – 400021.

Kotak Mahindra Bank Limited

Registered Office: 27 BKC, C 27, G-Block, Bandra Kurla Complex, Bandra (E), Mumbai- 400051 Branch Office: Kotak Mahindra Bank Ltd., 2nd Floor, Srinivas Bavan, Avinashi Road, Coimbatore-641018

Demand Notice Under Section 13(2) Of The SARFAESI Act, 2002

You the below mentioned borrower and co-borrowers have availed loan(s) from bank/financial institution, more particular described hereunder by mortgaging your immovable properties (securities) and defaulted in repayment of the same. Consequent to your defaults, your loans were classified as non-performing assets and said loan accounts along with all rights, titles & interests, benefits dues receivables have been assigned in favor of Kotak Mahindra Bank Limited vide separate deeds of assignment mentioned hereunder, the bank has pursuant to the said assignment and for the recovery of the outstanding dues, issued demand notice under section 13(2) of the securitization and reconstruction of financial asset and enforcement of security interest act, 2002 (the act), the contents of which are being published herewith as per section 13(2) of the act read with rule 3(1) of the security interest (enforcement) rules, 2002 as and by way of alternate service upon you. Details of the borrower, co-borrowers, securities, lender, outstanding dues, demand notice sent under section 13(2) and amount claimed there under are given as under:

Name And Address Of The Borrower, Co-Borrower's, Loan Account No., Loan Amount	Details Of The Immovable Property	1. Name of Lender 2. Date of Assignment 3. Demand Notice Date 4. Amount Due In Rs.
Mr. K.Selladurai S/O Mr. Kartharservai & Mrs. Panchavarnam S. W/O Mr. K. Selladurai Both At:- 837/4, Neriperichal, Pooluvappatti, Tirupur, Coimbatore, Tamil Nadu-641602 Both Also at:- S.F. No.87/2, D.No.8/3267, B1, B2, Plot No.101, Sri Lakshmi Nagar, Neruperilhal Village, Thottipalayam Zone (II) Tiruppur City, Tamil Nadu-641602 **Loan Account Number:** HOU/COI/0516/290453 **Loan Amount Sanctioned**: Rs.24,97,073/- (Rupees Twenty Four Lakh Ninety Seven Thousand Seventy Three Only).	All that piece and parcel of property bearing S.F.No.87, Punjai acre 6.34, Kist Rs.7.57 in which 3.67 acre of land and as per sub division S.F.No.87/2 in this portion of land at northern side have been formed as lay out and calling as "Sri Lakshmi Nagar", in this southern portion of site no.101, situated at Tirupur District, Tiruppur Registration District, No.1 Joint SRO, Tiruppur, Tiruppur Taluk, Neruperichal Village and is bounded as: East of land belonging to Ponnammal, Balasubramaniam & Nagaraj West of 25 feet width North-South road, North of 25 feet width East-West road, South of northern portion of site 101 belonging to S. Panjavarnam Admeasuring, East-West on both sides: 44 feet, North-South on East: 24.25 feet, North-South on West: 25.75 feet Within the said measurements, an extent of 1100 sq. ft. or 102.19 sq. mtrs. of vacant site with terraced building and all other appurtenances thereon and rights to use the common roads etc. The schedule property is situated within the limits of Tirupur City Municipal Corporation, Ward No.17, Anna Nagar and bearing D.No.8/3267 B1. **Name Of The Mortgagors:** Mr. K. Selladurai	1.PNB Housing FinanceLimited. 2. 04.03.2023 3. 25.04.2024 4.Rs. 44,09,409/- (Rupees Forty Four Lakh Nine Thousand Four hundred Nine Only) Due And Payable As Of 31.03.2024With Applicable Interest From 01.04.2024 Until Payment In Full
Mr. Prakash T S/O Mr. Thangavel At:- Arrow Green Through Its Proprietor 8/2931, Karupparayan Kovil, 3rd Street, Pandiyan Nagar, Pn Road Tirupur, Tamil Nadu- 641602 **& Mr. Thangavel M W/O Mr. Makalidevar Both At:-** 1/14, Krishnapuram, Kattu Madhapur (Po) Palladam, Tirupur, Tamil Nadu- 641664 **Both Also At:-** Site No.29, S.F. No.437/3a1d, Flat No.F2, First Floor, Legends Residency, Poonga Nagar, Samalapuram Village, Sulur Taluk, Coimbatore, Tamil Nadu- 641668 **Loan Account Number**: HOU/COI/0417/373334 **Loan Amount Sanctioned**: Rs.24,96,171/-(Rupees Twenty Four Lakh Ninety Six Thousand One hundred seventy One Only).	All that piece and parcel of Flat/Apartment bearing No.29/F2 on the First Floor, apartment building called "Legends Residency" having a super built up area of 972 sq. ft. with a R.C.C. Building, along with one basement single covered reserved car park, with all its electric fittings, common pathways, easement, pavement, watercourse, drainage rights etc. previously situated in Tirupur Registration District and presently in Coimbatore Registration, Sulur Sub Registration previously at Palladam Taluk and presently at Sulur Taluk the total area in S.F.No.437/3 of Samalapuram Village with in Samalapuram Village panchayat limit is Dry Agri Land 13.50: Acres. In this Dry Agri Land admeasuring 2.34 acre in S.F. No.437/3A1D as per New Sub Division and Dry Agri Land in the south East Corner in S.F. No.437/3A1D admeasuring 0.41 cent- in this half share i.e. 0.201/2 cents- totally admeasuring 2.541/2 acres (2.34+0.201/2) Dry Agri Land was convered into house site Layout and approved by Local planning/Director of town and country planning vide their approval no.L.P/D.T.C.P. No.91/2005 and by special Panchayat vide approval No.1/05-06 and named as "Poonga Nagar" In this metes and bounds of Site no.29, admeasuring 2145 sq. ft. which belongs to developer vide Sale Deed no.15034 of 2011 dated 28.11.2011. Metres and Bounds of site No.29 Bounded on North by- 23 feet wide East West Layout road, South by- library building, East by- Site no.30 and 31, West by- Site No.28 Measuring North to South in the Eastern Side- 72 feet, North to South in the Western Side- 71 feet, East to West in the Northern Side- 30 feet, East to West in the South Side- 30 feet Totally admeasuring 2145 sq. ft. (199.276 sq. mtrs.) or 4 (Four) cents and 403 Sq. ft. in this extent of 429 sq. ft. or 39.855 sq. mtrs. being undivided 1/5th share and interest in the land with all its easement, pavement, pathway, water course, drainage and all common rights appended to the Layout etc. The above Site No.29 is in S.F. No.437/3A1D of Samalapuram Village within Samalapuram Village Panchayat Limit. **Name Of The Mortgagors:**Mr. Prakash T	1. P N B Housing Finance Limited. 2.04.03.2023 3.24.04.2024 4. Rs. 43,71,781/- (Rupees Forty Three Lakh Seventy One Thousand Seven hundred Eighty One Only) Due And Payable As Of 31.03.2024 With Applicable Interest From 01.04.2024 Until Payment In Full
Mr. Rajkumar R S/o Mr. Rathinasamy At: Raaj Computers And Mobiles Through Its Proprietor Door No.93, Prasad Chambers, Arokiasamy Road (East), R.S. Puram, Coimbatore- 641002 **Also At:-** Air Global Raaj Tours & Travels Through Its Proprietor No.1083 A, Mtp Road, R.S. Puram(North), Coimbatore- 641002 **&Mrs. Bhuvaneswari S W/o Mr. Rajkumar R Both At:-** New No.216, Perumal Koil Street, Ukkadam, Coimbatore- 641001 **Both Also At:-** SF No.437/12, Site No.51, Doctors Colony, Coimbatore- 641402 **Loan Account Number:** HOU/COI/0415/216649 **Loan Amount Sanctioned:** Rs.21,00,000/- (Rupees Twenty One Lakh Only).	All that piece and parcel of property situated at Coimbatore Registration District, Sulur Sub Registration District, Sulur Taluk, Sulur Village, S.F. No: 437, Punjai acres 16.70 grade RS.9.60, present Sub Division S.F. No.437/10,11,12,13 Punjai acre 4.74 1/2 cents of land was layout and divided into plots, which were distributed by the members of the local planning committee LP/DTCP No.297/2011 as authorized and No. 466/1,2 in Punjai acre 0.12 has been left for track and named as Pasumpon Nagar now renamed as "Doctors Colony" Plot No.51 as seen in the above layout plan and dimensions. North: 30 feet wide East West layout road, South: Plot no.45, East: S.F.No 437/11 land, West: Plot no. 50, In the middle of this East West on the North side: 47 1/4 feet, East West on South side: 47 feet, South North on both sides: 60 feet, Totally 2835 sq. ft. (263.37sq. mtr.) or 6 cents 222 sq. ft. of the dimensions and the above vacancy in S.F. No.466/1, 2 in coming through the track in the east the roads with the above layout are accessible to pedestrians and travelling and all kind of amenities, there is no building in the said property, the plot is situated at S.F. No. 437/12, the said property falls within Sulur Municipality. **Name Of The Mortgagors:** Mr. Rajkumar R & Mr. Bhuvaneswari S	1. P N B Housing Finance Limited. 2.04.03.2023 3.01.05.2024 4. Rs. 34,85,172/- (Rupees Thirty Four Lakh Eighty Five Thousand One hundred seventy Two Only) Due And Payable As Of 31.03.2024With Applicable Interest From 01.04.2024 Until Payment In Full

You the borrower and co-borrower/s are therefore called upon to make payment of the above mentioned demanded amount with further interest as mentioned hereinabove in full within 60 Days of this notice failing which the undersigned shall be constrained to take action under the act to enforce the above-mentioned securities. Your attention is invited to provisions of sub-section (8) of section 13 of the act by virtue of which you are at liberty to redeem the secured asset within period stipulated in the aforesaid provision.Please note that as per section 13(13) of the said act, you are restrained from transferring the above-referred securities by way of sale, lease or otherwise without our consent.

Place: Tamil Nadu
Date: 23.05.2024

For Kotak Mahindra Bank Ltd.,
Authorized Officer